განკარგულება:**g-31. 3123130001**
თარიღი:**10/05/2023**

ლანჩხუთის მუნიციპალიტეტის საკრებულოს

განკარგულება №32

2023 წლის 10 მაისი

ქ. ლანჩხუთი

ლანჩხუთის მუნიციპალიტეტის სოფლებში მდებარე უსახელო ქუჩების არაბული ციფრებით სახელდების შესახებ

საქართველოს ორგანული კანონის „ადგილობრივი თვითმმართველობის კოდექსი“ 24-ე მუხლის პირველი პუნქტის „ა.ე“ ქვეპუნქტის, 61-ე მუხლის 1-ლი და მე-2 ნაწილების, „გეოგრაფიული ობიექტების სახელდების შესახებ“ საქართველოს კანონის მე-8 მუხლის მე-7-მე-8 პუნქტებისა და მე-10 მუხლის მე-6 პუნქტის, „მუნიციპალიტეტის ადმინისტრაციულ საზღვრებში მდებარე გეოგრაფიული ობიექტების სახელდების წესის დამტკიცების შესახებ“ საქართველოს მთავრობის 2015 წლის 1 ივნისის №239 დადგენილებით დამტკიცებული წესის მე-7 მუხლის მე-15-მე-17 პუნქტების შესაბამისად, ლანჩხუთის მუნიციპალიტეტის საკრებულომ **გადაწყვიტა:**

მუხლი 1. განხორციელდეს ლანჩხუთის მუნიციპალიტეტის სოფლებში მდებარე სახელწოდების არმქონე ქუჩების სახელდება №2.1 – 2.43 დანართის სახით მოცემული სიტუაციური რუკების და დანართი №1-ით განსაზღვრული გეოგრაფიული ობიექტების შესაბამისად, არაბული ციფრების გამოყენებით;

მუხლი 2. განკარგულება მიღებიდან 10 დღის ვადაში გაეგზავნოს საქართველოს იუსტიციის სამინისტროს მმართველობის სფეროში მოქმედ სსიპ სახელმწიფო სერვისების განვითარების სააგენტოს, საქართველოს შინაგან საქმეთა სამინისტროს, საქართველოს ცენტრალურ საარჩევნო კომისიასა და საჯარო რეესტრის ეროვნულ სააგენტოს.

მუხლი 3. განკარგულება გამოქვეყნდეს „საქართველოს საკანონმდებლო მაცნეს“ ვებგვერდზე.

მუხლი 4. განკარგულება გაეგზავნოს ლანჩხუთის მუნიციპალიტეტის მერიას და საჯაროდ გამოქვეყნდეს ლანჩხუთის მუნიციპალიტეტის ოფიციალურ ვებგვერდზე www.lanchkhuti.gov.ge.

მუხლი 5. განკარგულება შეიძლება გასაჩივრდეს ოზურგეთის რაიონულ სასამართლოში, მისამართზე ქ. ოზურგეთი, ი. სიორიძის ქ. №14 მისი

ამოქმედებიდან ერთი თვის ვადაში საქართველოს კანონის „საქართველოს ადმინისტრაციული საპროცესო კოდექსი“ მე-8 თავის 22-ე მუხლის მე-3 პუნქტის შესაბამისად.

მუხლი 6. განკარგულება ამოქმედდეს გამოქვეყნებისთანავე.

ბესიკ ტაბიძე

ლანჩხუთის მუნიციპალიტეტის საკრებულო-
საკრებულოს თავმჯდომარე

გამოყენებულია კვალიფიციური
ელექტრონული ხელმოწერა/
ელექტრონული შტამპი

#	ადმინისტრაციული ერთეული	დასახლების სტატუსი	დასახლების დასახელება	გეოგრაფიული ობიექტის სახელწოდება (სახელობით ბრუნვაში)	გეოგრაფიული ობიექტის სახელწოდება (ნათესაობით ბრუნვაში)	შენიშვნა
1	აკეთი	სოფელი	გაგური	ქუჩა:1-ლი	1-ლი ქუჩა	ნაწილობრივ ემთხვევა სოფელ ზემო აკეთისა და სოფელ ჭანჭათის 1-ელ ქუჩას
2	აკეთი	სოფელი	გაგური	ქუჩა:მე-2	მე-2 ქუჩა	
3	აკეთი	სოფელი	გაგური	შესახვევი:მე-2 ქუჩის I	მე-2 ქუჩის I შესახვევი	
4	აკეთი	სოფელი	გაგური	ჩიხი:მე-2 ქუჩის I	მე-2 ქუჩის I ჩიხი	
5	აკეთი	სოფელი	გაგური	შესახვევი:მე-2 ქუჩის II	მე-2 ქუჩის II შესახვევი	
6	აკეთი	სოფელი	გაგური	ჩიხი:მე-2 ქუჩის II	მე-2 ქუჩის II ჩიხი	
7	აკეთი	სოფელი	გაგური	ქუჩა:მე-20	მე-20 ქუჩა	ნაწილობრივ ემთხვევა სოფელ ზემო აკეთის მე-20 ქუჩას
8	აკეთი	სოფელი	გაგური	ქუჩა:მე-3	მე-3 ქუჩა	ნაწილობრივ ემთხვევა სოფელ ჭანჭათის მე-3 ქუჩას
9	აკეთი	სოფელი	გაგური	ქუჩა:მე-4	მე-4 ქუჩა	
10	აკეთი	სოფელი	გაგური	ჩიხი:მე-4 ქუჩის I	მე-4 ქუჩის I ჩიხი	
11	აკეთი	სოფელი	გაგური	ჩიხი:მე-4 ქუჩის II	მე-4 ქუჩის II ჩიხი	
12	აკეთი	სოფელი	გაგური	ჩიხი:მე-4 ქუჩის III	მე-4 ქუჩის III ჩიხი	
13	აკეთი	სოფელი	გაგური	ჩიხი:მე-4 ქუჩის IV	მე-4 ქუჩის IV ჩიხი	
14	აკეთი	სოფელი	გაგური	ქუჩა:მე-5	მე-5 ქუჩა	
15	აკეთი	სოფელი	გაგური	ქუჩა:მე-6	მე-6 ქუჩა	
16	აკეთი	სოფელი	გაგური	ჩიხი:მე-6 ქუჩის I	მე-6 ქუჩის I ჩიხი	
17	აკეთი	სოფელი	გაგური	ჩიხი:მე-6 ქუჩის II	მე-6 ქუჩის II ჩიხი	
18	აკეთი	სოფელი	გაგური	ქუჩა:მე-9	მე-9 ქუჩა	
19	აკეთი	სოფელი	ზემო აკეთი	ქუჩა:1-ლი	1-ლი ქუჩა	ნაწილობრივ ემთხვევა სოფელ გაგურის 1-ელ ქუჩას
20	აკეთი	სოფელი	ზემო აკეთი	ჩიხი:1-ლი ქუჩის I	1-ლი ქუჩის I ჩიხი	
21	აკეთი	სოფელი	ზემო აკეთი	ქუჩა:მე-17	მე-17 ქუჩა	
22	აკეთი	სოფელი	ზემო აკეთი	ჩიხი:მე-17 ქუჩის I	მე-17 ქუჩის I ჩიხი	
23	აკეთი	სოფელი	ზემო აკეთი	ქუჩა:მე-19	მე-19 ქუჩა	ნაწილობრივ ემთხვევა სოფელ აცანას მე-19 ქუჩას
24	აკეთი	სოფელი	ზემო აკეთი	ქუჩა:მე-2	მე-2 ქუჩა	
25	აკეთი	სოფელი	ზემო აკეთი	ქუჩა:მე-20	მე-20 ქუჩა	ნაწილობრივ ემთხვევა სოფელ გაგურის მე-20 ქუჩას
26	აკეთი	სოფელი	ზემო აკეთი	ჩიხი:მე-20 ქუჩის I	მე-20 ქუჩის I ჩიხი	
27	აკეთი	სოფელი	ზემო აკეთი	ქუჩა:მე-3	მე-3 ქუჩა	
28	აკეთი	სოფელი	ზემო აკეთი	ჩიხი:მე-3 ქუჩის I	მე-3 ქუჩის I ჩიხი	
29	აკეთი	სოფელი	ზემო აკეთი	ჩიხი:მე-3 ქუჩის II	მე-3 ქუჩის II ჩიხი	
30	აკეთი	სოფელი	ზემო აკეთი	ჩიხი:მე-3 ქუჩის III	მე-3 ქუჩის III ჩიხი	
31	აკეთი	სოფელი	ზემო აკეთი	ჩიხი:მე-3 ქუჩის IV	მე-3 ქუჩის IV ჩიხი	
32	აკეთი	სოფელი	ზემო აკეთი	ჩიხი:მე-3 ქუჩის IX	მე-3 ქუჩის IX ჩიხი	
33	აკეთი	სოფელი	ზემო აკეთი	ჩიხი:მე-3 ქუჩის V	მე-3 ქუჩის V ჩიხი	
34	აკეთი	სოფელი	ზემო აკეთი	ჩიხი:მე-3 ქუჩის VI	მე-3 ქუჩის VI ჩიხი	
35	აკეთი	სოფელი	ზემო აკეთი	ჩიხი:მე-3 ქუჩის VII	მე-3 ქუჩის VII ჩიხი	
36	აკეთი	სოფელი	ზემო აკეთი	ჩიხი:მე-3 ქუჩის VIII	მე-3 ქუჩის VIII ჩიხი	

37	აკეთი	სოფელი	ზემო აკეთი	ქუჩა:მე-4	მე-4 ქუჩა	
38	აკეთი	სოფელი	ზემო აკეთი	ქუჩა:მე-5	მე-5 ქუჩა	
39	აკეთი	სოფელი	ზემო აკეთი	ჩიხი:მე-5 ქუჩის I	მე-5 ქუჩის I ჩიხი	
40	აკეთი	სოფელი	ზემო აკეთი	ჩიხი:მე-5 ქუჩის II	მე-5 ქუჩის II ჩიხი	
41	აკეთი	სოფელი	ზემო აკეთი	ჩიხი:მე-5 ქუჩის III	მე-5 ქუჩის III ჩიხი	
42	აკეთი	სოფელი	ზემო აკეთი	ჩიხი:მე-5 ქუჩის IV	მე-5 ქუჩის IV ჩიხი	
43	აკეთი	სოფელი	ზემო აკეთი	ჩიხი:მე-5 ქუჩის V	მე-5 ქუჩის V ჩიხი	
44	აკეთი	სოფელი	ზემო აკეთი	ჩიხი:მე-5 ქუჩის VI	მე-5 ქუჩის VI ჩიხი	
45	აკეთი	სოფელი	ზემო აკეთი	ქუჩა:მე-6	მე-6 ქუჩა	
46	აკეთი	სოფელი	ზემო აკეთი	შესახვევი:მე-6 ქუჩის I	მე-6 ქუჩის I შესახვევი	
47	აკეთი	სოფელი	ქვემო აკეთი	ქუჩა:1-ლი	1-ლი ქუჩა	
48	აკეთი	სოფელი	ქვემო აკეთი	ჩიხი:1-ლი ქუჩის I	1-ლი ქუჩის I ჩიხი	
49	აკეთი	სოფელი	ქვემო აკეთი	ჩიხი:1-ლი ქუჩის II	1-ლი ქუჩის II ჩიხი	
50	აკეთი	სოფელი	ქვემო აკეთი	ქუჩა:21-ე	21-ე ქუჩა	
51	აკეთი	სოფელი	ქვემო აკეთი	ქუჩა:მე-10	მე-10 ქუჩა	
52	აკეთი	სოფელი	ქვემო აკეთი	ჩიხი:მე-10 ქუჩის I	მე-10 ქუჩის I ჩიხი	
53	აკეთი	სოფელი	ქვემო აკეთი	ქუჩა:მე-11	მე-11 ქუჩა	
54	აკეთი	სოფელი	ქვემო აკეთი	ჩიხი:მე-11 ქუჩის I	მე-11 ქუჩის I ჩიხი	
55	აკეთი	სოფელი	ქვემო აკეთი	ჩიხი:მე-11 ქუჩის II	მე-11 ქუჩის II ჩიხი	
56	აკეთი	სოფელი	ქვემო აკეთი	ქუჩა:მე-12	მე-12 ქუჩა	
57	აკეთი	სოფელი	ქვემო აკეთი	ქუჩა:მე-13	მე-13 ქუჩა	
58	აკეთი	სოფელი	ქვემო აკეთი	ჩიხი:მე-13 ქუჩის I	მე-13 ქუჩის I ჩიხი	
59	აკეთი	სოფელი	ქვემო აკეთი	ჩიხი:მე-13 ქუჩის II	მე-13 ქუჩის II ჩიხი	
60	აკეთი	სოფელი	ქვემო აკეთი	ჩიხი:მე-13 ქუჩის III	მე-13 ქუჩის III ჩიხი	
61	აკეთი	სოფელი	ქვემო აკეთი	ქუჩა:მე-14	მე-14 ქუჩა	
62	აკეთი	სოფელი	ქვემო აკეთი	ჩიხი:მე-14 ქუჩის I	მე-14 ქუჩის I ჩიხი	
63	აკეთი	სოფელი	ქვემო აკეთი	ჩიხი:მე-14 ქუჩის II	მე-14 ქუჩის II ჩიხი	
64	აკეთი	სოფელი	ქვემო აკეთი	ქუჩა:მე-15	მე-15 ქუჩა	
65	აკეთი	სოფელი	ქვემო აკეთი	ქუჩა:მე-16	მე-16 ქუჩა	
66	აკეთი	სოფელი	ქვემო აკეთი	ჩიხი:მე-16 ქუჩის I	მე-16 ქუჩის I ჩიხი	
67	აკეთი	სოფელი	ქვემო აკეთი	ქუჩა:მე-17	მე-17 ქუჩა	
68	აკეთი	სოფელი	ქვემო აკეთი	ჩიხი:მე-17 ქუჩის I	მე-17 ქუჩის I ჩიხი	
69	აკეთი	სოფელი	ქვემო აკეთი	ჩიხი:მე-17 ქუჩის II	მე-17 ქუჩის II ჩიხი	
70	აკეთი	სოფელი	ქვემო აკეთი	ქუჩა:მე-18	მე-18 ქუჩა	
71	აკეთი	სოფელი	ქვემო აკეთი	ქუჩა:მე-19	მე-19 ქუჩა	
72	აკეთი	სოფელი	ქვემო აკეთი	ქუჩა:მე-2	მე-2 ქუჩა	
73	აკეთი	სოფელი	ქვემო აკეთი	ჩიხი:მე-2 ქუჩის I	მე-2 ქუჩის I ჩიხი	
74	აკეთი	სოფელი	ქვემო აკეთი	ქუჩა:მე-20	მე-20 ქუჩა	
75	აკეთი	სოფელი	ქვემო აკეთი	ჩიხი:მე-20 ქუჩის I	მე-20 ქუჩის I ჩიხი	

76	აკეთი	სოფელი	ქვემო აკეთი	ქუჩა:მე-3	მე-3 ქუჩა	
77	აკეთი	სოფელი	ქვემო აკეთი	შესახვევი:მე-3 ქუჩის I	მე-3 ქუჩის I შესახვევი	
78	აკეთი	სოფელი	ქვემო აკეთი	ჩიხი:მე-3 ქუჩის I	მე-3 ქუჩის I ჩიხი	
79	აკეთი	სოფელი	ქვემო აკეთი	ქუჩა:მე-4	მე-4 ქუჩა	
80	აკეთი	სოფელი	ქვემო აკეთი	ჩიხი:მე-4 ქუჩის I	მე-4 ქუჩის I ჩიხი	
81	აკეთი	სოფელი	ქვემო აკეთი	ქუჩა:მე-5	მე-5 ქუჩა	
82	აკეთი	სოფელი	ქვემო აკეთი	ჩიხი:მე-5 ქუჩის I	მე-5 ქუჩის I ჩიხი	
83	აკეთი	სოფელი	ქვემო აკეთი	ქუჩა:მე-6	მე-6 ქუჩა	
84	აკეთი	სოფელი	ქვემო აკეთი	ჩიხი:მე-6 ქუჩის I	მე-6 ქუჩის I ჩიხი	
85	აკეთი	სოფელი	ქვემო აკეთი	ქუჩა:მე-7	მე-7 ქუჩა	
86	აკეთი	სოფელი	ქვემო აკეთი	შესახვევი:მე-7 ქუჩის I	მე-7 ქუჩის I შესახვევი	
87	აკეთი	სოფელი	ქვემო აკეთი	ჩიხი:მე-7 ქუჩის I	მე-7 ქუჩის I ჩიხი	
88	აკეთი	სოფელი	ქვემო აკეთი	შესახვევი:მე-7 ქუჩის II	მე-7 ქუჩის II შესახვევი	
89	აკეთი	სოფელი	ქვემო აკეთი	ჩიხი:მე-7 ქუჩის II	მე-7 ქუჩის II ჩიხი	
90	აკეთი	სოფელი	ქვემო აკეთი	ჩიხი:მე-7 ქუჩის III	მე-7 ქუჩის III ჩიხი	
91	აკეთი	სოფელი	ქვემო აკეთი	ქუჩა:მე-8	მე-8 ქუჩა	
92	აკეთი	სოფელი	ქვემო აკეთი	ქუჩა:მე-9	მე-9 ქუჩა	
93	აკეთი	სოფელი	ქვემო აკეთი	ჩიხი:მე-9 ქუჩის I	მე-9 ქუჩის I ჩიხი	
94	აკეთი	სოფელი	ქვემო აკეთი	ჩიხი:მე-9 ქუჩის II	მე-9 ქუჩის II ჩიხი	
95	აკეთი	სოფელი	ჭანჭათი	ქუჩა:1-ლი	1-ლი ქუჩა	ნაწილობრივ ემთხვევა სოფელ გაგურის 1-ელ ქუჩას
96	აკეთი	სოფელი	ჭანჭათი	შესახვევი:1-ლი ქუჩის I	1-ლი ქუჩის I შესახვევი	
97	აკეთი	სოფელი	ჭანჭათი	ჩიხი:1-ლი ქუჩის I	1-ლი ქუჩის I ჩიხი	
98	აკეთი	სოფელი	ჭანჭათი	შესახვევი:1-ლი ქუჩის II	1-ლი ქუჩის II შესახვევი	
99	აკეთი	სოფელი	ჭანჭათი	ჩიხი:1-ლი ქუჩის II	1-ლი ქუჩის II ჩიხი	
100	აკეთი	სოფელი	ჭანჭათი	ჩიხი:1-ლი ქუჩის III	1-ლი ქუჩის III ჩიხი	
101	აკეთი	სოფელი	ჭანჭათი	ქუჩა:მე-10	მე-10 ქუჩა	
102	აკეთი	სოფელი	ჭანჭათი	ჩიხი:მე-10 ქუჩის I	მე-10 ქუჩის I ჩიხი	
103	აკეთი	სოფელი	ჭანჭათი	ქუჩა:მე-11	მე-11 ქუჩა	
104	აკეთი	სოფელი	ჭანჭათი	ჩიხი:მე-11 ქუჩის I	მე-11 ქუჩის I ჩიხი	
105	აკეთი	სოფელი	ჭანჭათი	ჩიხი:მე-11 ქუჩის II	მე-11 ქუჩის II ჩიხი	
106	აკეთი	სოფელი	ჭანჭათი	ქუჩა:მე-12	მე-12 ქუჩა	
107	აკეთი	სოფელი	ჭანჭათი	ჩიხი:მე-12 ქუჩის I	მე-12 ქუჩის I ჩიხი	
108	აკეთი	სოფელი	ჭანჭათი	ქუჩა:მე-13	მე-13 ქუჩა	
109	აკეთი	სოფელი	ჭანჭათი	ქუჩა:მე-14	მე-14 ქუჩა	
110	აკეთი	სოფელი	ჭანჭათი	ქუჩა:მე-15	მე-15 ქუჩა	
111	აკეთი	სოფელი	ჭანჭათი	ჩიხი:მე-15 ქუჩის I	მე-15 ქუჩის I ჩიხი	
112	აკეთი	სოფელი	ჭანჭათი	ჩიხი:მე-15 ქუჩის II	მე-15 ქუჩის II ჩიხი	
113	აკეთი	სოფელი	ჭანჭათი	ქუჩა:მე-16	მე-16 ქუჩა	
114	აკეთი	სოფელი	ჭანჭათი	ქუჩა:მე-2	მე-2 ქუჩა	

115	აკეთი	სოფელი	ჭანჭათი	ჩიხი:მე-2 ქუჩის I	მე-2 ქუჩის I ჩიხი	
116	აკეთი	სოფელი	ჭანჭათი	ჩიხი:მე-2 ქუჩის II	მე-2 ქუჩის II ჩიხი	
117	აკეთი	სოფელი	ჭანჭათი	ჩიხი:მე-2 ქუჩის III	მე-2 ქუჩის III ჩიხი	
118	აკეთი	სოფელი	ჭანჭათი	ჩიხი:მე-2 ქუჩის IV	მე-2 ქუჩის IV ჩიხი	
119	აკეთი	სოფელი	ჭანჭათი	ჩიხი:მე-2 ქუჩის V	მე-2 ქუჩის V ჩიხი	
120	აკეთი	სოფელი	ჭანჭათი	ჩიხი:მე-2 ქუჩის VI	მე-2 ქუჩის VI ჩიხი	
121	აკეთი	სოფელი	ჭანჭათი	ქუჩა:მე-3	მე-3 ქუჩა	ნაწილობრივ ემთხვევა სოფელ გაგურის მე-3 ქუჩას
122	აკეთი	სოფელი	ჭანჭათი	ჩიხი:მე-3 ქუჩის I	მე-3 ქუჩის I ჩიხი	
123	აკეთი	სოფელი	ჭანჭათი	ქუჩა:მე-4	მე-4 ქუჩა	
124	აკეთი	სოფელი	ჭანჭათი	შესახვევი:მე-4 ქუჩის I	მე-4 ქუჩის I შესახვევი	
125	აკეთი	სოფელი	ჭანჭათი	ქუჩა:მე-6	მე-6 ქუჩა	
126	აკეთი	სოფელი	ჭანჭათი	ჩიხი:მე-6 ქუჩის I	მე-6 ქუჩის I ჩიხი	
127	აკეთი	სოფელი	ჭანჭათი	ჩიხი:მე-6 ქუჩის II	მე-6 ქუჩის II ჩიხი	
128	აკეთი	სოფელი	ჭანჭათი	ჩიხი:მე-6 ქუჩის III	მე-6 ქუჩის III ჩიხი	
129	აკეთი	სოფელი	ჭანჭათი	ქუჩა:მე-7	მე-7 ქუჩა	
130	აკეთი	სოფელი	ჭანჭათი	ქუჩა:მე-8	მე-8 ქუჩა	
131	აკეთი	სოფელი	ჭანჭათი	შესახვევი:მე-8 ქუჩის I	მე-8 ქუჩის I შესახვევი	
132	აკეთი	სოფელი	ჭანჭათი	ქუჩა:მე-9	მე-9 ქუჩა	
133	აკეთი	სოფელი	ჭანჭათი	შესახვევი:მე-9 ქუჩის I	მე-9 ქუჩის I შესახვევი	
134	აკეთი	სოფელი	ჭანჭათი	ჩიხი:მე-9 ქუჩის I	მე-9 ქუჩის I ჩიხი	
135	აცანა	სოფელი	აცანა	ქუჩა:1-ლი	1-ლი ქუჩა	
136	აცანა	სოფელი	აცანა	ქუჩა:21-ე	21-ე ქუჩა	
137	აცანა	სოფელი	აცანა	ჩიხი:21-ე ქუჩის I	21-ე ქუჩის I ჩიხი	
138	აცანა	სოფელი	აცანა	ქუჩა:22-ე	22-ე ქუჩა	
139	აცანა	სოფელი	აცანა	ქუჩა:23-ე	23-ე ქუჩა	
140	აცანა	სოფელი	აცანა	ჩიხი:23-ე ქუჩის I	23-ე ქუჩის I ჩიხი	
141	აცანა	სოფელი	აცანა	ქუჩა:24-ე	24-ე ქუჩა	ნაწილობრივ ემთხვევა სოფელ ტელმანის 24-ე ქუჩას
142	აცანა	სოფელი	აცანა	ჩიხი:24-ე ქუჩის I	24-ე ქუჩის I ჩიხი	
143	აცანა	სოფელი	აცანა	ქუჩა:მე-10	მე-10 ქუჩა	
144	აცანა	სოფელი	აცანა	ჩიხი:მე-10 ქუჩის I	მე-10 ქუჩის I ჩიხი	
145	აცანა	სოფელი	აცანა	ქუჩა:მე-11	მე-11 ქუჩა	
146	აცანა	სოფელი	აცანა	ქუჩა:მე-12	მე-12 ქუჩა	
147	აცანა	სოფელი	აცანა	ქუჩა:მე-13	მე-13 ქუჩა	
148	აცანა	სოფელი	აცანა	ჩიხი:მე-13 ქუჩის I	მე-13 ქუჩის I ჩიხი	
149	აცანა	სოფელი	აცანა	ქუჩა:მე-14	მე-14 ქუჩა	
150	აცანა	სოფელი	აცანა	შესახვევი:მე-14 ქუჩის I	მე-14 ქუჩის I შესახვევი	
151	აცანა	სოფელი	აცანა	ქუჩა:მე-15	მე-15 ქუჩა	
152	აცანა	სოფელი	აცანა	ჩიხი:მე-15 ქუჩის I	მე-15 ქუჩის I ჩიხი	
153	აცანა	სოფელი	აცანა	ჩიხი:მე-15 ქუჩის II	მე-15 ქუჩის II ჩიხი	

154	აცანა	სოფელი	აცანა	ქუჩა:მე-16	მე-16 ქუჩა	
155	აცანა	სოფელი	აცანა	შესახვევი:მე-16 ქუჩის I	მე-16 ქუჩის I შესახვევი	
156	აცანა	სოფელი	აცანა	ჩიხი:მე-16 ქუჩის I	მე-16 ქუჩის I ჩიხი	
157	აცანა	სოფელი	აცანა	ქუჩა:მე-18	მე-18 ქუჩა	
158	აცანა	სოფელი	აცანა	ჩიხი:მე-18 ქუჩის I	მე-18 ქუჩის I ჩიხი	
159	აცანა	სოფელი	აცანა	ჩიხი:მე-18 ქუჩის II	მე-18 ქუჩის II ჩიხი	
160	აცანა	სოფელი	აცანა	ქუჩა:მე-19	მე-19 ქუჩა	ნაწილობრივ ემთხვევა სოფელ ზემო აკეთის მე-19 ქუჩას
161	აცანა	სოფელი	აცანა	ქუჩა:მე-2	მე-2 ქუჩა	
162	აცანა	სოფელი	აცანა	შესახვევი:მე-2 ქუჩის I	მე-2 ქუჩის I შესახვევი	
163	აცანა	სოფელი	აცანა	ჩიხი:მე-2 ქუჩის I	მე-2 ქუჩის I ჩიხი	
164	აცანა	სოფელი	აცანა	შესახვევი:მე-2 ქუჩის II	მე-2 ქუჩის II შესახვევი	
165	აცანა	სოფელი	აცანა	ქუჩა:მე-20	მე-20 ქუჩა	
166	აცანა	სოფელი	აცანა	ქუჩა:მე-3	მე-3 ქუჩა	
167	აცანა	სოფელი	აცანა	ჩიხი:მე-3 ქუჩის I	მე-3 ქუჩის I ჩიხი	
168	აცანა	სოფელი	აცანა	ქუჩა:მე-4	მე-4 ქუჩა	
169	აცანა	სოფელი	აცანა	შესახვევი:მე-4 ქუჩის I	მე-4 ქუჩის I შესახვევი	
170	აცანა	სოფელი	აცანა	შესახვევი:მე-4 ქუჩის II	მე-4 ქუჩის II შესახვევი	
171	აცანა	სოფელი	აცანა	ქუჩა:მე-5	მე-5 ქუჩა	
172	აცანა	სოფელი	აცანა	ჩიხი:მე-5 ქუჩის I	მე-5 ქუჩის I ჩიხი	
173	აცანა	სოფელი	აცანა	ჩიხი:მე-5 ქუჩის II	მე-5 ქუჩის II ჩიხი	
174	აცანა	სოფელი	აცანა	ქუჩა:მე-6	მე-6 ქუჩა	
175	აცანა	სოფელი	აცანა	შესახვევი:მე-6 ქუჩის I	მე-6 ქუჩის I შესახვევი	
176	აცანა	სოფელი	აცანა	ჩიხი:მე-6 ქუჩის I	მე-6 ქუჩის I ჩიხი	
177	აცანა	სოფელი	აცანა	ჩიხი:მე-6 ქუჩის II	მე-6 ქუჩის II ჩიხი	
178	აცანა	სოფელი	აცანა	ჩიხი:მე-6 ქუჩის III	მე-6 ქუჩის III ჩიხი	
179	აცანა	სოფელი	აცანა	ქუჩა:მე-7	მე-7 ქუჩა	
180	აცანა	სოფელი	აცანა	ქუჩა:მე-8	მე-8 ქუჩა	
181	აცანა	სოფელი	აცანა	ჩიხი:მე-8 ქუჩის I	მე-8 ქუჩის I ჩიხი	
182	აცანა	სოფელი	აცანა	ქუჩა:მე-9	მე-9 ქუჩა	
183	აცანა	სოფელი	ტელმანი	ქუჩა:1-ლი	1-ლი ქუჩა	
184	აცანა	სოფელი	ტელმანი	ჩიხი:1-ლი ქუჩის I	1-ლი ქუჩის I ჩიხი	
185	აცანა	სოფელი	ტელმანი	ჩიხი:1-ლი ქუჩის II	1-ლი ქუჩის II ჩიხი	
186	აცანა	სოფელი	ტელმანი	ჩიხი:1-ლი ქუჩის III	1-ლი ქუჩის III ჩიხი	
187	აცანა	სოფელი	ტელმანი	ქუჩა:24-ე	24-ე ქუჩა	ნაწილობრივ ემთხვევა სოფელ აცანას 24-ე ქუჩას
188	აცანა	სოფელი	ტელმანი	ჩიხი:24-ე ქუჩის I	24-ე ქუჩის I ჩიხი	
189	აცანა	სოფელი	ტელმანი	ქუჩა:მე-4	მე-4 ქუჩა	
190	აცანა	სოფელი	ტელმანი	ჩიხი:მე-4 ქუჩის I	მე-4 ქუჩის I ჩიხი	
191	აცანა	სოფელი	ტელმანი	ქუჩა:მე-7	მე-7 ქუჩა	
192	აცანა	სოფელი	ტელმანი	ჩიხი:მე-7 ქუჩის I	მე-7 ქუჩის I ჩიხი	

193	აცანა	სოფელი	ტელმანი	ჩიხი:მე-7 ქუჩის II	მე-7 ქუჩის II ჩიხი	
194	აცანა	სოფელი	ტელმანი	ქუჩა:მე-8	მე-8 ქუჩა	
195	აცანა	სოფელი	ტელმანი	შესახვევი:მე-8 ქუჩის I	მე-8 ქუჩის I შესახვევი	
196	აცანა	სოფელი	ტელმანი	ქუჩა:მე-9	მე-9 ქუჩა	
197	ლესა	სოფელი	ლესა	ქუჩა:1-ლი	1-ლი ქუჩა	
198	ლესა	სოფელი	ლესა	შესახვევი:1-ლი ქუჩის I	1-ლი ქუჩის I შესახვევი	
199	ლესა	სოფელი	ლესა	ჩიხი:1-ლი ქუჩის I	1-ლი ქუჩის I ჩიხი	
200	ლესა	სოფელი	ლესა	შესახვევი:1-ლი ქუჩის II	1-ლი ქუჩის II შესახვევი	
201	ლესა	სოფელი	ლესა	ჩიხი:1-ლი ქუჩის II	1-ლი ქუჩის II ჩიხი	
202	ლესა	სოფელი	ლესა	ქუჩა:21-ე	21-ე ქუჩა	
203	ლესა	სოფელი	ლესა	ქუჩა:22-ე	22-ე ქუჩა	
204	ლესა	სოფელი	ლესა	ქუჩა:23-ე	23-ე ქუჩა	
205	ლესა	სოფელი	ლესა	შესახვევი:23-ე ქუჩის I	23-ე ქუჩის I შესახვევი	
206	ლესა	სოფელი	ლესა	შესახვევი:23-ე ქუჩის II	23-ე ქუჩის II შესახვევი	
207	ლესა	სოფელი	ლესა	შესახვევი:23-ე ქუჩის III	23-ე ქუჩის III შესახვევი	
208	ლესა	სოფელი	ლესა	ქუჩა:24-ე	24-ე ქუჩა	
209	ლესა	სოფელი	ლესა	ქუჩა:25-ე	25-ე ქუჩა	
210	ლესა	სოფელი	ლესა	შესახვევი:25-ე ქუჩის I	25-ე ქუჩის I შესახვევი	
211	ლესა	სოფელი	ლესა	ქუჩა:26-ე	26-ე ქუჩა	
212	ლესა	სოფელი	ლესა	ქუჩა:მე-10	მე-10 ქუჩა	
213	ლესა	სოფელი	ლესა	ქუჩა:მე-11	მე-11 ქუჩა	
214	ლესა	სოფელი	ლესა	ქუჩა:მე-12	მე-12 ქუჩა	
215	ლესა	სოფელი	ლესა	ქუჩა:მე-13	მე-13 ქუჩა	ნაწილობრივ ემთხვევა სოფელ ეწერის მე-13 ქუჩას
216	ლესა	სოფელი	ლესა	ჩიხი:მე-13 ქუჩის I	მე-13 ქუჩის I ჩიხი	
217	ლესა	სოფელი	ლესა	ქუჩა:მე-14	მე-14 ქუჩა	
218	ლესა	სოფელი	ლესა	ჩიხი:მე-14 ქუჩის I	მე-14 ქუჩის I ჩიხი	
219	ლესა	სოფელი	ლესა	ჩიხი:მე-14 ქუჩის II	მე-14 ქუჩის II ჩიხი	
220	ლესა	სოფელი	ლესა	ჩიხი:მე-14 ქუჩის III	მე-14 ქუჩის III ჩიხი	
221	ლესა	სოფელი	ლესა	ქუჩა:მე-15	მე-15 ქუჩა	
222	ლესა	სოფელი	ლესა	შესახვევი:მე-15 ქუჩის I	მე-15 ქუჩის I შესახვევი	
223	ლესა	სოფელი	ლესა	ჩიხი:მე-15 ქუჩის I	მე-15 ქუჩის I ჩიხი	
224	ლესა	სოფელი	ლესა	ქუჩა:მე-16	მე-16 ქუჩა	
225	ლესა	სოფელი	ლესა	ჩიხი:მე-16 ქუჩის I	მე-16 ქუჩის I ჩიხი	
226	ლესა	სოფელი	ლესა	ქუჩა:მე-17	მე-17 ქუჩა	
227	ლესა	სოფელი	ლესა	შესახვევი:მე-17 ქუჩის I	მე-17 ქუჩის I შესახვევი	
228	ლესა	სოფელი	ლესა	შესახვევი:მე-17 ქუჩის II	მე-17 ქუჩის II შესახვევი	
229	ლესა	სოფელი	ლესა	ქუჩა:მე-18	მე-18 ქუჩა	
230	ლესა	სოფელი	ლესა	ქუჩა:მე-19	მე-19 ქუჩა	
231	ლესა	სოფელი	ლესა	შესახვევი:მე-19 ქუჩის I	მე-19 ქუჩის I შესახვევი	

232	ლესა	სოფელი	ლესა	ჩიხი:მე-19 ქუჩის I	მე-19 ქუჩის I ჩიხი	
233	ლესა	სოფელი	ლესა	ქუჩა:მე-2	მე-2 ქუჩა	
234	ლესა	სოფელი	ლესა	შესახვევი:მე-2 ქუჩის I	მე-2 ქუჩის I შესახვევი	
235	ლესა	სოფელი	ლესა	ჩიხი:მე-2 ქუჩის I	მე-2 ქუჩის I ჩიხი	
236	ლესა	სოფელი	ლესა	ქუჩა:მე-20	მე-20 ქუჩა	
237	ლესა	სოფელი	ლესა	ქუჩა:მე-4	მე-4 ქუჩა	
238	ლესა	სოფელი	ლესა	შესახვევი:მე-4 ქუჩის I	მე-4 ქუჩის I შესახვევი	
239	ლესა	სოფელი	ლესა	ჩიხი:მე-4 ქუჩის I	მე-4 ქუჩის I ჩიხი	
240	ლესა	სოფელი	ლესა	ჩიხი:მე-4 ქუჩის II	მე-4 ქუჩის II ჩიხი	
241	ლესა	სოფელი	ლესა	ჩიხი:მე-4 ქუჩის III	მე-4 ქუჩის III ჩიხი	
242	ლესა	სოფელი	ლესა	ქუჩა:მე-5	მე-5 ქუჩა	
243	ლესა	სოფელი	ლესა	შესახვევი:მე-5 ქუჩის I	მე-5 ქუჩის I შესახვევი	
244	ლესა	სოფელი	ლესა	ქუჩა:მე-6	მე-6 ქუჩა	
245	ლესა	სოფელი	ლესა	შესახვევი:მე-6 ქუჩის I	მე-6 ქუჩის I შესახვევი	
246	ლესა	სოფელი	ლესა	ჩიხი:მე-6 ქუჩის I	მე-6 ქუჩის I ჩიხი	
247	ლესა	სოფელი	ლესა	ქუჩა:მე-7	მე-7 ქუჩა	
248	ლესა	სოფელი	ლესა	ჩიხი:მე-7 ქუჩის I	მე-7 ქუჩის I ჩიხი	
249	ლესა	სოფელი	ლესა	ქუჩა:მე-8	მე-8 ქუჩა	
250	ლესა	სოფელი	ლესა	ქუჩა:მე-9	მე-9 ქუჩა	
251	ლესა	სოფელი	ლესა	შესახვევი:მე-9 ქუჩის I	მე-9 ქუჩის I შესახვევი	
252	ლესა	სოფელი	ჭინათი	ქუჩა:1-ლი	1-ლი ქუჩა	
253	ლესა	სოფელი	ჭინათი	ქუჩა:21-ე	21-ე ქუჩა	
254	ლესა	სოფელი	ჭინათი	შესახვევი:თამაზ გოგიჩაიშვილის I	თამაზ გოგიჩაიშვილის I შესახვევი	სოფელი ჭინათის დამატება
255	ლესა	სოფელი	ჭინათი	ქუჩა:მე-15	მე-15 ქუჩა	
256	ლესა	სოფელი	ჭინათი	ქუჩა:მე-16	მე-16 ქუჩა	ნაწილობრივ ემთხვევა სოფელ ეწერის მე-16 ქუჩას
257	ლესა	სოფელი	ჭინათი	ქუჩა:მე-2	მე-2 ქუჩა	
258	ლესა	სოფელი	ჭინათი	ჩიხი:მე-2 ქუჩის I	მე-2 ქუჩის I ჩიხი	
259	ლესა	სოფელი	ჭინათი	ქუჩა:მე-4	მე-4 ქუჩა	
260	ლესა	სოფელი	ჭინათი	შესახვევი:მე-4 ქუჩის I	მე-4 ქუჩის I შესახვევი	
261	ლესა	სოფელი	ჭინათი	ქუჩა:მე-5	მე-5 ქუჩა	
262	ლესა	სოფელი	ჭინათი	ჩიხი:მე-5 ქუჩის I	მე-5 ქუჩის I ჩიხი	
263	ლესა	სოფელი	ჭინათი	ქუჩა:მე-6	მე-6 ქუჩა	
264	მამათი	სოფელი	კონჭკათი	ქუჩა:1-ლი	1-ლი ქუჩა	
265	მამათი	სოფელი	კონჭკათი	ჩიხი:1-ლი ქუჩის I	1-ლი ქუჩის I ჩიხი	
266	მამათი	სოფელი	კონჭკათი	ჩიხი:1-ლი ქუჩის II	1-ლი ქუჩის II ჩიხი	
267	მამათი	სოფელი	კონჭკათი	ჩიხი:1-ლი ქუჩის III	1-ლი ქუჩის III ჩიხი	
268	მამათი	სოფელი	კონჭკათი	ქუჩა:მე-10	მე-10 ქუჩა	
269	მამათი	სოფელი	კონჭკათი	ჩიხი:მე-10 ქუჩის I	მე-10 ქუჩის I ჩიხი	
270	მამათი	სოფელი	კონჭკათი	ქუჩა:მე-11	მე-11 ქუჩა	ნაწილობრივ ემთხვევა ოზურგეთის მუნიციპალიტეტის სოფელ სილაურის მე-11 ქუჩას

271	მამათი	სოფელი	კონჭკათი	ქუჩა:მე-2	მე-2 ქუჩა	
272	მამათი	სოფელი	კონჭკათი	ქუჩა:მე-3	მე-3 ქუჩა	ნაწილობრივ ემთხვევა სოფელ მამათის მე-3 ქუჩას
273	მამათი	სოფელი	კონჭკათი	ქუჩა:მე-4	მე-4 ქუჩა	ნაწილობრივ ემთხვევა ოზურგეთის მუნიციპალიტეტის სოფელ სილაურის მე-4 ქუჩას
274	მამათი	სოფელი	კონჭკათი	ჩიხი:მე-4 ქუჩის I	მე-4 ქუჩის I ჩიხი	
275	მამათი	სოფელი	კონჭკათი	ჩიხი:მე-4 ქუჩის II	მე-4 ქუჩის II ჩიხი	
276	მამათი	სოფელი	კონჭკათი	ჩიხი:მე-4 ქუჩის III	მე-4 ქუჩის III ჩიხი	
277	მამათი	სოფელი	კონჭკათი	ქუჩა:მე-5	მე-5 ქუჩა	ნაწილობრივ ემთხვევა სოფელ მამათის მე-5 ქუჩას
278	მამათი	სოფელი	კონჭკათი	ქუჩა:მე-6	მე-6 ქუჩა	
279	მამათი	სოფელი	კონჭკათი	შესახვევი:მე-6 ქუჩის I	მე-6 ქუჩის I შესახვევი	
280	მამათი	სოფელი	კონჭკათი	ქუჩა:მე-7	მე-7 ქუჩა	
281	მამათი	სოფელი	კონჭკათი	ქუჩა:მე-8	მე-8 ქუჩა	
282	მამათი	სოფელი	კონჭკათი	ქუჩა:მე-9	მე-9 ქუჩა	
283	მამათი	სოფელი	მამათი	ქუჩა:1-ლი	1-ლი ქუჩა	
284	მამათი	სოფელი	მამათი	შესახვევი:1-ლი ქუჩის I	1-ლი ქუჩის I შესახვევი	
285	მამათი	სოფელი	მამათი	ჩიხი:1-ლი ქუჩის I	1-ლი ქუჩის I ჩიხი	
286	მამათი	სოფელი	მამათი	ჩიხი:1-ლი ქუჩის II	1-ლი ქუჩის II ჩიხი	
287	მამათი	სოფელი	მამათი	ჩიხი:1-ლი ქუჩის III	1-ლი ქუჩის III ჩიხი	
288	მამათი	სოფელი	მამათი	ჩიხი:1-ლი ქუჩის IV	1-ლი ქუჩის IV ჩიხი	
289	მამათი	სოფელი	მამათი	ქუჩა:მე-11	მე-11 ქუჩა	
290	მამათი	სოფელი	მამათი	ქუჩა:მე-2	მე-2 ქუჩა	
291	მამათი	სოფელი	მამათი	შესახვევი:მე-2 ქუჩის I	მე-2 ქუჩის I შესახვევი	
292	მამათი	სოფელი	მამათი	ჩიხი:მე-2 ქუჩის I	მე-2 ქუჩის I ჩიხი	
293	მამათი	სოფელი	მამათი	ჩიხი:მე-2 ქუჩის II	მე-2 ქუჩის II ჩიხი	
294	მამათი	სოფელი	მამათი	ჩიხი:მე-2 ქუჩის III	მე-2 ქუჩის III ჩიხი	
295	მამათი	სოფელი	მამათი	ჩიხი:მე-2 ქუჩის IV	მე-2 ქუჩის IV ჩიხი	
296	მამათი	სოფელი	მამათი	ჩიხი:მე-2 ქუჩის V	მე-2 ქუჩის V ჩიხი	
297	მამათი	სოფელი	მამათი	ქუჩა:მე-3	მე-3 ქუჩა	ნაწილობრივ ემთხვევა სოფელ კონჭკათის მე-3 ქუჩას
298	მამათი	სოფელი	მამათი	შესახვევი:მე-3 ქუჩის I	მე-3 ქუჩის I შესახვევი	
299	მამათი	სოფელი	მამათი	ქუჩა:მე-4	მე-4 ქუჩა	
300	მამათი	სოფელი	მამათი	ქუჩა:მე-5	მე-5 ქუჩა	ნაწილობრივ ემთხვევა სოფელ კონჭკათის მე-5 ქუჩას
301	მამათი	სოფელი	მამათი	ქუჩა:მე-6	მე-6 ქუჩა	
302	მამათი	სოფელი	მამათი	შესახვევი:მე-6 ქუჩის I	მე-6 ქუჩის I შესახვევი	
303	მამათი	სოფელი	მამათი	შესახვევი:მე-6 ქუჩის II	მე-6 ქუჩის II შესახვევი	
304	მამათი	სოფელი	მამათი	ქუჩა:მე-7	მე-7 ქუჩა	
305	მამათი	სოფელი	მამათი	ქუჩა:მე-8	მე-8 ქუჩა	
306	მამათი	სოფელი	მამათი	ქუჩა:მე-9	მე-9 ქუჩა	
307	მამათი	სოფელი	ქვემო მამათი	ქუჩა:1-ლი	1-ლი ქუჩა	
308	მამათი	სოფელი	ქვემო მამათი	შესახვევი:1-ლი ქუჩის I	1-ლი ქუჩის I შესახვევი	
309	მამათი	სოფელი	ქვემო მამათი	ჩიხი:1-ლი ქუჩის I	1-ლი ქუჩის I ჩიხი	

310	მამათი	სოფელი	ქვემო მამათი	ქუჩა:მე-2	მე-2 ქუჩა	
311	მამათი	სოფელი	ქვემო მამათი	ქუჩა:მე-3	მე-3 ქუჩა	
312	მამათი	სოფელი	ქვემო მამათი	ქუჩა:მე-4	მე-4 ქუჩა	
313	მამათი	სოფელი	ქვემო მამათი	ჩიხი:მე-4 ქუჩის I	მე-4 ქუჩის I ჩიხი	
314	მამათი	სოფელი	ქვემო მამათი	ჩიხი:მე-4 ქუჩის II	მე-4 ქუჩის II ჩიხი	
315	მამათი	სოფელი	ქვემო მამათი	ქუჩა:მე-5	მე-5 ქუჩა	
316	მამათი	სოფელი	ქვემო მამათი	ჩიხი:მე-5 ქუჩის I	მე-5 ქუჩის I ჩიხი	
317	მამათი	სოფელი	ქვემო მამათი	ქუჩა:მე-6	მე-6 ქუჩა	
318	მამათი	სოფელი	ქვემო მამათი	ქუჩა:მე-7	მე-7 ქუჩა	
319	მამათი	სოფელი	ქვემო მამათი	ჩიხი:მე-7 ქუჩის I	მე-7 ქუჩის I ჩიხი	
320	მამათი	სოფელი	ქვემო მამათი	ქუჩა:მე-8	მე-8 ქუჩა	
321	მამათი	სოფელი	ქვემო მამათი	ქუჩა:მე-9	მე-9 ქუჩა	ნაწილობრივ ემთხვევა ოზურგეთის მუნიციპალიტეტის სოფელ ძირი ჯუმათის მე-9 ქუჩას
322	მამათი	სოფელი	შათირი	ქუჩა:1-ლი	1-ლი ქუჩა	ნაწილობრივ ემთხვევა ოზურგეთის მუნიციპალიტეტის სოფელ ზემო ძიმითის 1-ელ ქუჩას
323	მამათი	სოფელი	შათირი	ჩიხი:1-ლი ქუჩის I	1-ლი ქუჩის I ჩიხი	
324	მამათი	სოფელი	შათირი	ჩიხი:1-ლი ქუჩის II	1-ლი ქუჩის II ჩიხი	
325	მამათი	სოფელი	შათირი	ჩიხი:1-ლი ქუჩის III	1-ლი ქუჩის III ჩიხი	
326	მამათი	სოფელი	შათირი	ჩიხი:1-ლი ქუჩის IV	1-ლი ქუჩის IV ჩიხი	
327	მამათი	სოფელი	შათირი	ქუჩა:მე-2	მე-2 ქუჩა	
328	მამათი	სოფელი	შათირი	ჩიხი:მე-2 ქუჩის I	მე-2 ქუჩის I ჩიხი	
329	მამათი	სოფელი	შათირი	ჩიხი:მე-2 ქუჩის II	მე-2 ქუჩის II ჩიხი	
330	ნიგვზიანი	სოფელი	არჩეული	ქუჩა:1-ლი	1-ლი ქუჩა	
331	ნიგვზიანი	სოფელი	არჩეული	ჩიხი:1-ლი ქუჩის I	1-ლი ქუჩის I ჩიხი	
332	ნიგვზიანი	სოფელი	არჩეული	ჩიხი:1-ლი ქუჩის II	1-ლი ქუჩის II ჩიხი	
333	ნიგვზიანი	სოფელი	არჩეული	ჩიხი:1-ლი ქუჩის III	1-ლი ქუჩის III ჩიხი	
334	ნიგვზიანი	სოფელი	არჩეული	ჩიხი:1-ლი ქუჩის IV	1-ლი ქუჩის IV ჩიხი	
335	ნიგვზიანი	სოფელი	არჩეული	ჩიხი:1-ლი ქუჩის V	1-ლი ქუჩის V ჩიხი	
336	ნიგვზიანი	სოფელი	არჩეული	ჩიხი:1-ლი ქუჩის VI	1-ლი ქუჩის VI ჩიხი	
337	ნიგვზიანი	სოფელი	არჩეული	ქუჩა:მე-16	მე-16 ქუჩა	ნაწილობრივ ემთხვევა სოფელ ნიგვზიანის მე-16 ქუჩას
338	ნიგვზიანი	სოფელი	არჩეული	შესახვევი:მე-16 ქუჩის I	მე-16 ქუჩის I შესახვევი	
339	ნიგვზიანი	სოფელი	არჩეული	ქუჩა:მე-2	მე-2 ქუჩა	ნაწილობრივ ემთხვევა სოფელ ნინოშვილის მე-2 ქუჩას
340	ნიგვზიანი	სოფელი	არჩეული	ჩიხი:მე-2 ქუჩის I	მე-2 ქუჩის I ჩიხი	
341	ნიგვზიანი	სოფელი	არჩეული	ჩიხი:მე-2 ქუჩის II	მე-2 ქუჩის II ჩიხი	
342	ნიგვზიანი	სოფელი	არჩეული	ქუჩა:მე-3	მე-3 ქუჩა	
343	ნიგვზიანი	სოფელი	არჩეული	ჩიხი:მე-3 ქუჩის I	მე-3 ქუჩის I ჩიხი	
344	ნიგვზიანი	სოფელი	არჩეული	ჩიხი:მე-3 ქუჩის II	მე-3 ქუჩის II ჩიხი	
345	ნიგვზიანი	სოფელი	არჩეული	ქუჩა:მე-4	მე-4 ქუჩა	
346	ნიგვზიანი	სოფელი	არჩეული	ქუჩა:მე-5	მე-5 ქუჩა	
347	ნიგვზიანი	სოფელი	არჩეული	ჩიხი:მე-5 ქუჩის I	მე-5 ქუჩის I ჩიხი	

348	ნიგვზიანი	სოფელი	არჩეული	ქუჩა:მე-6	მე-6 ქუჩა	
349	ნიგვზიანი	სოფელი	არჩეული	ქუჩა:მე-7	მე-7 ქუჩა	
350	ნიგვზიანი	სოფელი	არჩეული	ქუჩა:მე-8	მე-8 ქუჩა	
351	ნიგვზიანი	სოფელი	არჩეული	ჩიხი:მე-8 ქუჩის I	მე-8 ქუჩის I ჩიხი	
352	ნიგვზიანი	სოფელი	არჩეული	ჩიხი:მე-8 ქუჩის II	მე-8 ქუჩის II ჩიხი	
353	ნიგვზიანი	სოფელი	არჩეული	ჩიხი:მე-8 ქუჩის III	მე-8 ქუჩის III ჩიხი	
354	ნიგვზიანი	სოფელი	ნიგვზიანი	ქუჩა:1-ლი	1-ლი ქუჩა	
355	ნიგვზიანი	სოფელი	ნიგვზიანი	შესახვევი:1-ლი ქუჩის I	1-ლი ქუჩის I შესახვევი	
356	ნიგვზიანი	სოფელი	ნიგვზიანი	ქუჩა:21-ე	21-ე ქუჩა	
357	ნიგვზიანი	სოფელი	ნიგვზიანი	ქუჩა:22-ე	22-ე ქუჩა	
358	ნიგვზიანი	სოფელი	ნიგვზიანი	ჩიხი:22-ე ქუჩის I	22-ე ქუჩის I ჩიხი	
359	ნიგვზიანი	სოფელი	ნიგვზიანი	ქუჩა:23-ე	23-ე ქუჩა	
360	ნიგვზიანი	სოფელი	ნიგვზიანი	ქუჩა:24-ე	24-ე ქუჩა	
361	ნიგვზიანი	სოფელი	ნიგვზიანი	ქუჩა:25-ე	25-ე ქუჩა	
362	ნიგვზიანი	სოფელი	ნიგვზიანი	შესახვევი:25-ე ქუჩის I	25-ე ქუჩის I შესახვევი	
363	ნიგვზიანი	სოფელი	ნიგვზიანი	ჩიხი:25-ე ქუჩის I	25-ე ქუჩის I ჩიხი	
364	ნიგვზიანი	სოფელი	ნიგვზიანი	შესახვევი:25-ე ქუჩის II	25-ე ქუჩის II შესახვევი	
365	ნიგვზიანი	სოფელი	ნიგვზიანი	ქუჩა:მე-10	მე-10 ქუჩა	
366	ნიგვზიანი	სოფელი	ნიგვზიანი	ჩიხი:მე-10 ქუჩის I	მე-10 ქუჩის I ჩიხი	
367	ნიგვზიანი	სოფელი	ნიგვზიანი	ქუჩა:მე-11	მე-11 ქუჩა	
368	ნიგვზიანი	სოფელი	ნიგვზიანი	ქუჩა:მე-12	მე-12 ქუჩა	
369	ნიგვზიანი	სოფელი	ნიგვზიანი	ქუჩა:მე-13	მე-13 ქუჩა	
370	ნიგვზიანი	სოფელი	ნიგვზიანი	ქუჩა:მე-14	მე-14 ქუჩა	
371	ნიგვზიანი	სოფელი	ნიგვზიანი	შესახვევი:მე-14 ქუჩის I	მე-14 ქუჩის I შესახვევი	
372	ნიგვზიანი	სოფელი	ნიგვზიანი	ქუჩა:მე-15	მე-15 ქუჩა	
373	ნიგვზიანი	სოფელი	ნიგვზიანი	ჩიხი:მე-15 ქუჩის I	მე-15 ქუჩის I ჩიხი	
374	ნიგვზიანი	სოფელი	ნიგვზიანი	ქუჩა:მე-16	მე-16 ქუჩა	ნაწილობრივ ემთხვევა სოფელ არჩეულის მე-16 ქუჩას
375	ნიგვზიანი	სოფელი	ნიგვზიანი	ჩიხი:მე-16 ქუჩის I	მე-16 ქუჩის I ჩიხი	
376	ნიგვზიანი	სოფელი	ნიგვზიანი	ქუჩა:მე-17	მე-17 ქუჩა	
377	ნიგვზიანი	სოფელი	ნიგვზიანი	ჩიხი:მე-17 ქუჩის I	მე-17 ქუჩის I ჩიხი	
378	ნიგვზიანი	სოფელი	ნიგვზიანი	ჩიხი:მე-17 ქუჩის II	მე-17 ქუჩის II ჩიხი	
379	ნიგვზიანი	სოფელი	ნიგვზიანი	ქუჩა:მე-18	მე-18 ქუჩა	
380	ნიგვზიანი	სოფელი	ნიგვზიანი	შესახვევი:მე-18 ქუჩის I	მე-18 ქუჩის I შესახვევი	
381	ნიგვზიანი	სოფელი	ნიგვზიანი	ჩიხი:მე-18 ქუჩის I	მე-18 ქუჩის I ჩიხი	
382	ნიგვზიანი	სოფელი	ნიგვზიანი	შესახვევი:მე-18 ქუჩის II	მე-18 ქუჩის II შესახვევი	
383	ნიგვზიანი	სოფელი	ნიგვზიანი	ქუჩა:მე-19	მე-19 ქუჩა	
384	ნიგვზიანი	სოფელი	ნიგვზიანი	შესახვევი:მე-19 ქუჩის I	მე-19 ქუჩის I შესახვევი	
385	ნიგვზიანი	სოფელი	ნიგვზიანი	ქუჩა:მე-2	მე-2 ქუჩა	
386	ნიგვზიანი	სოფელი	ნიგვზიანი	შესახვევი:მე-2 ქუჩის I	მე-2 ქუჩის I შესახვევი	

387	ნიგვზიანი	სოფელი	ნიგვზიანი	ჩიხი:მე-2 ქუჩის I	მე-2 ქუჩის I ჩიხი	
388	ნიგვზიანი	სოფელი	ნიგვზიანი	შესახვევი:მე-2 ქუჩის II	მე-2 ქუჩის II შესახვევი	
389	ნიგვზიანი	სოფელი	ნიგვზიანი	ქუჩა:მე-20	მე-20 ქუჩა	
390	ნიგვზიანი	სოფელი	ნიგვზიანი	ჩიხი:მე-20 ქუჩის I	მე-20 ქუჩის I ჩიხი	
391	ნიგვზიანი	სოფელი	ნიგვზიანი	ქუჩა:მე-3	მე-3 ქუჩა	
392	ნიგვზიანი	სოფელი	ნიგვზიანი	ჩიხი:მე-3 ქუჩის I	მე-3 ქუჩის I ჩიხი	
393	ნიგვზიანი	სოფელი	ნიგვზიანი	ქუჩა:მე-4	მე-4 ქუჩა	
394	ნიგვზიანი	სოფელი	ნიგვზიანი	ჩიხი:მე-4 ქუჩის I	მე-4 ქუჩის I ჩიხი	
395	ნიგვზიანი	სოფელი	ნიგვზიანი	ქუჩა:მე-5	მე-5 ქუჩა	
396	ნიგვზიანი	სოფელი	ნიგვზიანი	შესახვევი:მე-5 ქუჩის I	მე-5 ქუჩის I შესახვევი	
397	ნიგვზიანი	სოფელი	ნიგვზიანი	ჩიხი:მე-5 ქუჩის I	მე-5 ქუჩის I ჩიხი	
398	ნიგვზიანი	სოფელი	ნიგვზიანი	ქუჩა:მე-6	მე-6 ქუჩა	
399	ნიგვზიანი	სოფელი	ნიგვზიანი	ქუჩა:მე-7	მე-7 ქუჩა	
400	ნიგვზიანი	სოფელი	ნიგვზიანი	ქუჩა:მე-8	მე-8 ქუჩა	
401	ნიგვზიანი	სოფელი	ნიგვზიანი	ქუჩა:მე-9	მე-9 ქუჩა	
402	ნიგვზიანი	სოფელი	ნიგვზიანი	ჩიხი:მე-9 ქუჩის I	მე-9 ქუჩის I ჩიხი	
403	ნიგვზიანი	სოფელი	ჩანჩეთი	ქუჩა:1-ლი	1-ლი ქუჩა	
404	ნიგვზიანი	სოფელი	ჩანჩეთი	შესახვევი:1-ლი ქუჩის I	1-ლი ქუჩის I შესახვევი	
405	ნიგვზიანი	სოფელი	ჩანჩეთი	ჩიხი:1-ლი ქუჩის I	1-ლი ქუჩის I ჩიხი	
406	ნიგვზიანი	სოფელი	ჩანჩეთი	ჩიხი:1-ლი ქუჩის II	1-ლი ქუჩის II ჩიხი	
407	ნიგვზიანი	სოფელი	ჩანჩეთი	ჩიხი:1-ლი ქუჩის III	1-ლი ქუჩის III ჩიხი	
408	ნიგვზიანი	სოფელი	ჩანჩეთი	ჩიხი:1-ლი ქუჩის IV	1-ლი ქუჩის IV ჩიხი	
409	ნიგვზიანი	სოფელი	ჩანჩეთი	ჩიხი:1-ლი ქუჩის V	1-ლი ქუჩის V ჩიხი	
410	ნიგვზიანი	სოფელი	ჩანჩეთი	ჩიხი:1-ლი ქუჩის VI	1-ლი ქუჩის VI ჩიხი	
411	ნიგვზიანი	სოფელი	ჩანჩეთი	ქუჩა:მე-2	მე-2 ქუჩა	
412	ნიგვზიანი	სოფელი	ხაჯალია	ქუჩა:1-ლი	1-ლი ქუჩა	
413	ნიგვზიანი	სოფელი	ხაჯალია	ჩიხი:1-ლი ქუჩის I	1-ლი ქუჩის I ჩიხი	
414	ნიგვზიანი	სოფელი	ხაჯალია	ჩიხი:1-ლი ქუჩის II	1-ლი ქუჩის II ჩიხი	
415	ნიგვზიანი	სოფელი	ხაჯალია	ქუჩა:მე-10	მე-10 ქუჩა	
416	ნიგვზიანი	სოფელი	ხაჯალია	ქუჩა:მე-11	მე-11 ქუჩა	
417	ნიგვზიანი	სოფელი	ხაჯალია	ჩიხი:მე-11 ქუჩის I	მე-11 ქუჩის I ჩიხი	
418	ნიგვზიანი	სოფელი	ხაჯალია	ჩიხი:მე-11 ქუჩის II	მე-11 ქუჩის II ჩიხი	
419	ნიგვზიანი	სოფელი	ხაჯალია	ჩიხი:მე-11 ქუჩის III	მე-11 ქუჩის III ჩიხი	
420	ნიგვზიანი	სოფელი	ხაჯალია	ჩიხი:მე-11 ქუჩის IV	მე-11 ქუჩის IV ჩიხი	
421	ნიგვზიანი	სოფელი	ხაჯალია	ქუჩა:მე-12	მე-12 ქუჩა	
422	ნიგვზიანი	სოფელი	ხაჯალია	ქუჩა:მე-13	მე-13 ქუჩა	
423	ნიგვზიანი	სოფელი	ხაჯალია	ჩიხი:მე-13 ქუჩის I	მე-13 ქუჩის I ჩიხი	
424	ნიგვზიანი	სოფელი	ხაჯალია	ქუჩა:მე-14	მე-14 ქუჩა	
425	ნიგვზიანი	სოფელი	ხაჯალია	ქუჩა:მე-15	მე-15 ქუჩა	

426	ნიგვზიანი	სოფელი	ხაჯალია	ჩიხი:მე-15 ქუჩის I	მე-15 ქუჩის I ჩიხი	
427	ნიგვზიანი	სოფელი	ხაჯალია	ქუჩა:მე-18	მე-18 ქუჩა	სრულად ემთხვევა სოფელ ახალსოფლის მე-18 ქუჩას
428	ნიგვზიანი	სოფელი	ხაჯალია	ქუჩა:მე-19	მე-19 ქუჩა	სრულად ემთხვევა სოფელ ჯიხანჯირის მე-19 ქუჩას
429	ნიგვზიანი	სოფელი	ხაჯალია	ქუჩა:მე-2	მე-2 ქუჩა	
430	ნიგვზიანი	სოფელი	ხაჯალია	შესახვევი:მე-2 ქუჩის I	მე-2 ქუჩის I შესახვევი	
431	ნიგვზიანი	სოფელი	ხაჯალია	ჩიხი:მე-2 ქუჩის I	მე-2 ქუჩის I ჩიხი	
432	ნიგვზიანი	სოფელი	ხაჯალია	ქუჩა:მე-3	მე-3 ქუჩა	
433	ნიგვზიანი	სოფელი	ხაჯალია	ჩიხი:მე-3 ქუჩის I	მე-3 ქუჩის I ჩიხი	
434	ნიგვზიანი	სოფელი	ხაჯალია	ჩიხი:მე-3 ქუჩის II	მე-3 ქუჩის II ჩიხი	
435	ნიგვზიანი	სოფელი	ხაჯალია	ჩიხი:მე-3 ქუჩის III	მე-3 ქუჩის III ჩიხი	
436	ნიგვზიანი	სოფელი	ხაჯალია	ქუჩა:მე-4	მე-4 ქუჩა	
437	ნიგვზიანი	სოფელი	ხაჯალია	ჩიხი:მე-4 ქუჩის I	მე-4 ქუჩის I ჩიხი	
438	ნიგვზიანი	სოფელი	ხაჯალია	ჩიხი:მე-4 ქუჩის II	მე-4 ქუჩის II ჩიხი	
439	ნიგვზიანი	სოფელი	ხაჯალია	ქუჩა:მე-5	მე-5 ქუჩა	
440	ნიგვზიანი	სოფელი	ხაჯალია	ჩიხი:მე-5 ქუჩის I	მე-5 ქუჩის I ჩიხი	
441	ნიგვზიანი	სოფელი	ხაჯალია	ჩიხი:მე-5 ქუჩის II	მე-5 ქუჩის II ჩიხი	
442	ნიგვზიანი	სოფელი	ხაჯალია	ჩიხი:მე-5 ქუჩის III	მე-5 ქუჩის III ჩიხი	
443	ნიგვზიანი	სოფელი	ხაჯალია	ქუჩა:მე-6	მე-6 ქუჩა	
444	ნიგვზიანი	სოფელი	ხაჯალია	ქუჩა:მე-7	მე-7 ქუჩა	
445	ნიგვზიანი	სოფელი	ხაჯალია	ქუჩა:მე-8	მე-8 ქუჩა	
446	ნიგვზიანი	სოფელი	ხაჯალია	ქუჩა:მე-9	მე-9 ქუჩა	
447	ნიგოითი	სოფელი	ჯიხეთის მონასტერი	ქუჩა:1-ლი	1-ლი ქუჩა	
448	ნინოშვილი	სოფელი	ნინოშვილი	ქუჩა:1-ლი	1-ლი ქუჩა	
449	ნინოშვილი	სოფელი	ნინოშვილი	ჩიხი:1-ლი ქუჩის I	1-ლი ქუჩის I ჩიხი	
450	ნინოშვილი	სოფელი	ნინოშვილი	ჩიხი:1-ლი ქუჩის II	1-ლი ქუჩის II ჩიხი	
451	ნინოშვილი	სოფელი	ნინოშვილი	ჩიხი:1-ლი ქუჩის III	1-ლი ქუჩის III ჩიხი	
452	ნინოშვილი	სოფელი	ნინოშვილი	ქუჩა:მე-10	მე-10 ქუჩა	
453	ნინოშვილი	სოფელი	ნინოშვილი	ჩიხი:მე-10 ქუჩის I	მე-10 ქუჩის I ჩიხი	
454	ნინოშვილი	სოფელი	ნინოშვილი	ქუჩა:მე-11	მე-11 ქუჩა	
455	ნინოშვილი	სოფელი	ნინოშვილი	ქუჩა:მე-2	მე-2 ქუჩა	ნაწილობრივ ემთხვევა სოფელ არჩეულის მე-2 ქუჩას
456	ნინოშვილი	სოფელი	ნინოშვილი	ქუჩა:მე-3	მე-3 ქუჩა	
457	ნინოშვილი	სოფელი	ნინოშვილი	შესახვევი:მე-3 ქუჩის I	მე-3 ქუჩის I შესახვევი	
458	ნინოშვილი	სოფელი	ნინოშვილი	ჩიხი:მე-3 ქუჩის I	მე-3 ქუჩის I ჩიხი	
459	ნინოშვილი	სოფელი	ნინოშვილი	ქუჩა:მე-4	მე-4 ქუჩა	
460	ნინოშვილი	სოფელი	ნინოშვილი	ქუჩა:მე-5	მე-5 ქუჩა	
461	ნინოშვილი	სოფელი	ნინოშვილი	ჩიხი:მე-5 ქუჩის I	მე-5 ქუჩის I ჩიხი	
462	ნინოშვილი	სოფელი	ნინოშვილი	ქუჩა:მე-6	მე-6 ქუჩა	
463	ნინოშვილი	სოფელი	ნინოშვილი	ქუჩა:მე-7	მე-7 ქუჩა	
464	ნინოშვილი	სოფელი	ნინოშვილი	შესახვევი:მე-7 ქუჩის I	მე-7 ქუჩის I შესახვევი	

465	ნინოშვილი	სოფელი	ნინოშვილი	ჩიხი:მე-7 ქუჩის I	მე-7 ქუჩის I ჩიხი	
466	ნინოშვილი	სოფელი	ნინოშვილი	ჩიხი:მე-7 ქუჩის II	მე-7 ქუჩის II ჩიხი	
467	ნინოშვილი	სოფელი	ნინოშვილი	ქუჩა:მე-8	მე-8 ქუჩა	
468	ნინოშვილი	სოფელი	ნინოშვილი	ქუჩა:მე-9	მე-9 ქუჩა	
469	ნინოშვილი	სოფელი	ნინოშვილი	ჩიხი:მე-9 ქუჩის I	მე-9 ქუჩის I ჩიხი	
470	ნინოშვილი	სოფელი	ყელა	ქუჩა:1-ლი	1-ლი ქუჩა	
471	ნინოშვილი	სოფელი	ყელა	ქუჩა:მე-2	მე-2 ქუჩა	
472	ნინოშვილი	სოფელი	ყელა	ჩიხი:მე-2 ქუჩის I	მე-2 ქუჩის I ჩიხი	
473	ნინოშვილი	სოფელი	ყელა	ქუჩა:მე-3	მე-3 ქუჩა	
474	ნინოშვილი	სოფელი	ყელა	ჩიხი:მე-3 ქუჩის I	მე-3 ქუჩის I ჩიხი	
475	ნინოშვილი	სოფელი	ყელა	ჩიხი:მე-3 ქუჩის II	მე-3 ქუჩის II ჩიხი	
476	ნინოშვილი	სოფელი	ყელა	ქუჩა:მე-4	მე-4 ქუჩა	
477	ნინოშვილი	სოფელი	ყელა	ჩიხი:მე-4 ქუჩის I	მე-4 ქუჩის I ჩიხი	
478	ნინოშვილი	სოფელი	ყელა	ჩიხი:მე-4 ქუჩის II	მე-4 ქუჩის II ჩიხი	
479	სუფსა	სოფელი	ახალსოფელი	ქუჩა:1-ლი	1-ლი ქუჩა	
480	სუფსა	სოფელი	ახალსოფელი	ჩიხი:1-ლი ქუჩის I	1-ლი ქუჩის I ჩიხი	
481	სუფსა	სოფელი	ახალსოფელი	ჩიხი:1-ლი ქუჩის II	1-ლი ქუჩის II ჩიხი	
482	სუფსა	სოფელი	ახალსოფელი	ქუჩა:მე-10	მე-10 ქუჩა	
483	სუფსა	სოფელი	ახალსოფელი	ქუჩა:მე-11	მე-11 ქუჩა	
484	სუფსა	სოფელი	ახალსოფელი	შესახვევი:მე-11 ქუჩის I	მე-11 ქუჩის I შესახვევი	
485	სუფსა	სოფელი	ახალსოფელი	ჩიხი:მე-11 ქუჩის I	მე-11 ქუჩის I ჩიხი	
486	სუფსა	სოფელი	ახალსოფელი	ჩიხი:მე-11 ქუჩის II	მე-11 ქუჩის II ჩიხი	
487	სუფსა	სოფელი	ახალსოფელი	ჩიხი:მე-11 ქუჩის III	მე-11 ქუჩის III ჩიხი	
488	სუფსა	სოფელი	ახალსოფელი	ქუჩა:მე-12	მე-12 ქუჩა	
489	სუფსა	სოფელი	ახალსოფელი	ჩიხი:მე-12 ქუჩის I	მე-12 ქუჩის I ჩიხი	
490	სუფსა	სოფელი	ახალსოფელი	ჩიხი:მე-12 ქუჩის II	მე-12 ქუჩის II ჩიხი	
491	სუფსა	სოფელი	ახალსოფელი	ქუჩა:მე-13	მე-13 ქუჩა	
492	სუფსა	სოფელი	ახალსოფელი	ქუჩა:მე-14	მე-14 ქუჩა	
493	სუფსა	სოფელი	ახალსოფელი	ჩიხი:მე-14 ქუჩის I	მე-14 ქუჩის I ჩიხი	
494	სუფსა	სოფელი	ახალსოფელი	ქუჩა:მე-15	მე-15 ქუჩა	
495	სუფსა	სოფელი	ახალსოფელი	ქუჩა:მე-16	მე-16 ქუჩა	სრულად ემთხვევა სოფელ ტაბანათის მე-16 ქუჩას
496	სუფსა	სოფელი	ახალსოფელი	ქუჩა:მე-17	მე-17 ქუჩა	სრულად ემთხვევა სოფელ ტაბანათის მე-17 ქუჩას
497	სუფსა	სოფელი	ახალსოფელი	ჩიხი:მე-17 ქუჩის I	მე-17 ქუჩის I ჩიხი	
498	სუფსა	სოფელი	ახალსოფელი	ქუჩა:მე-18	მე-18 ქუჩა	სრულად ემთხვევა სოფელ ხაჯალიას მე-18 ქუჩას
499	სუფსა	სოფელი	ახალსოფელი	ჩიხი:მე-18 ქუჩის I	მე-18 ქუჩის I ჩიხი	
500	სუფსა	სოფელი	ახალსოფელი	ქუჩა:მე-2	მე-2 ქუჩა	
501	სუფსა	სოფელი	ახალსოფელი	შესახვევი:მე-2 ქუჩის I	მე-2 ქუჩის I შესახვევი	
502	სუფსა	სოფელი	ახალსოფელი	ქუჩა:მე-3	მე-3 ქუჩა	
503	სუფსა	სოფელი	ახალსოფელი	ჩიხი:მე-3 ქუჩის I	მე-3 ქუჩის I ჩიხი	

504	სუფსა	სოფელი	ახალსოფელი	ჩიხი:მე-3 ქუჩის II	მე-3 ქუჩის II ჩიხი	
505	სუფსა	სოფელი	ახალსოფელი	ქუჩა:მე-4	მე-4 ქუჩა	
506	სუფსა	სოფელი	ახალსოფელი	ქუჩა:მე-5	მე-5 ქუჩა	
507	სუფსა	სოფელი	ახალსოფელი	ქუჩა:მე-6	მე-6 ქუჩა	
508	სუფსა	სოფელი	ახალსოფელი	ქუჩა:მე-7	მე-7 ქუჩა	
509	სუფსა	სოფელი	ახალსოფელი	შესახვევი:მე-7 ქუჩის I	მე-7 ქუჩის I შესახვევი	
510	სუფსა	სოფელი	ახალსოფელი	ჩიხი:მე-7 ქუჩის I	მე-7 ქუჩის I ჩიხი	
511	სუფსა	სოფელი	ახალსოფელი	ქუჩა:მე-8	მე-8 ქუჩა	
512	სუფსა	სოფელი	ახალსოფელი	ქუჩა:მე-9	მე-9 ქუჩა	
513	სუფსა	სოფელი	ახალსოფელი	ჩიხი:მე-9 ქუჩის I	მე-9 ქუჩის I ჩიხი	
514	სუფსა	სოფელი	გრიგოლეთი	ქუჩა:1-ლი	1-ლი ქუჩა	
515	სუფსა	სოფელი	გრიგოლეთი	შესახვევი:1-ლი ქუჩის I	1-ლი ქუჩის I შესახვევი	
516	სუფსა	სოფელი	გრიგოლეთი	ჩიხი:1-ლი ქუჩის I	1-ლი ქუჩის I ჩიხი	
517	სუფსა	სოფელი	გრიგოლეთი	შესახვევი:1-ლი ქუჩის II	1-ლი ქუჩის II შესახვევი	
518	სუფსა	სოფელი	გრიგოლეთი	ჩიხი:1-ლი ქუჩის II	1-ლი ქუჩის II ჩიხი	
519	სუფსა	სოფელი	გრიგოლეთი	ჩიხი:1-ლი ქუჩის III	1-ლი ქუჩის III ჩიხი	
520	სუფსა	სოფელი	გრიგოლეთი	ჩიხი:1-ლი ქუჩის IV	1-ლი ქუჩის IV ჩიხი	
521	სუფსა	სოფელი	გრიგოლეთი	ჩიხი:1-ლი ქუჩის IX	1-ლი ქუჩის IX ჩიხი	
522	სუფსა	სოფელი	გრიგოლეთი	ჩიხი:1-ლი ქუჩის V	1-ლი ქუჩის V ჩიხი	
523	სუფსა	სოფელი	გრიგოლეთი	ჩიხი:1-ლი ქუჩის VI	1-ლი ქუჩის VI ჩიხი	
524	სუფსა	სოფელი	გრიგოლეთი	ჩიხი:1-ლი ქუჩის VII	1-ლი ქუჩის VII ჩიხი	
525	სუფსა	სოფელი	გრიგოლეთი	ჩიხი:1-ლი ქუჩის VIII	1-ლი ქუჩის VIII ჩიხი	
526	სუფსა	სოფელი	გრიგოლეთი	ჩიხი:1-ლი ქუჩის X	1-ლი ქუჩის X ჩიხი	
527	სუფსა	სოფელი	გრიგოლეთი	ჩიხი:1-ლი ქუჩის XI	1-ლი ქუჩის XI ჩიხი	
528	სუფსა	სოფელი	გრიგოლეთი	ჩიხი:1-ლი ქუჩის XII	1-ლი ქუჩის XII ჩიხი	
529	სუფსა	სოფელი	გრიგოლეთი	ჩიხი:1-ლი ქუჩის XIII	1-ლი ქუჩის XIII ჩიხი	
530	სუფსა	სოფელი	გრიგოლეთი	ჩიხი:1-ლი ქუჩის XIV	1-ლი ქუჩის XIV ჩიხი	
531	სუფსა	სოფელი	გრიგოლეთი	ჩიხი:1-ლი ქუჩის XIX	1-ლი ქუჩის XIX ჩიხი	
532	სუფსა	სოფელი	გრიგოლეთი	ჩიხი:1-ლი ქუჩის XV	1-ლი ქუჩის XV ჩიხი	
533	სუფსა	სოფელი	გრიგოლეთი	ჩიხი:1-ლი ქუჩის XVI	1-ლი ქუჩის XVI ჩიხი	
534	სუფსა	სოფელი	გრიგოლეთი	ჩიხი:1-ლი ქუჩის XVII	1-ლი ქუჩის XVII ჩიხი	
535	სუფსა	სოფელი	გრიგოლეთი	ჩიხი:1-ლი ქუჩის XVIII	1-ლი ქუჩის XVIII ჩიხი	
536	სუფსა	სოფელი	გრიგოლეთი	ჩიხი:1-ლი ქუჩის XX	1-ლი ქუჩის XX ჩიხი	
537	სუფსა	სოფელი	გრიგოლეთი	ჩიხი:1-ლი ქუჩის XXI	1-ლი ქუჩის XXI ჩიხი	
538	სუფსა	სოფელი	გრიგოლეთი	ჩიხი:1-ლი ქუჩის XXII	1-ლი ქუჩის XXII ჩიხი	
539	სუფსა	სოფელი	გრიგოლეთი	ჩიხი:1-ლი ქუჩის XXIII	1-ლი ქუჩის XXIII ჩიხი	
540	სუფსა	სოფელი	გრიგოლეთი	ჩიხი:1-ლი ქუჩის XXIV	1-ლი ქუჩის XXIV ჩიხი	
541	სუფსა	სოფელი	გრიგოლეთი	ჩიხი:1-ლი ქუჩის XXV	1-ლი ქუჩის XXV ჩიხი	
542	სუფსა	სოფელი	გრიგოლეთი	ჩიხი:1-ლი ქუჩის XXVI	1-ლი ქუჩის XXVI ჩიხი	

543	სუფსა	სოფელი	გრიგოლეთი	ჩიხი:1-ლი ქუჩის XXVII	1-ლი ქუჩის XXVII ჩიხი	
544	სუფსა	სოფელი	გრიგოლეთი	ქუჩა:მე-2	მე-2 ქუჩა	
545	სუფსა	სოფელი	გრიგოლეთი	ჩიხი:მე-2 ქუჩის I	მე-2 ქუჩის I ჩიხი	
546	სუფსა	სოფელი	გრიგოლეთი	ქუჩა:მე-3	მე-3 ქუჩა	
547	სუფსა	სოფელი	გრიგოლეთი	ქუჩა:მე-4	მე-4 ქუჩა	
548	სუფსა	სოფელი	გრიგოლეთი	ჩიხი:მე-4 ქუჩის I	მე-4 ქუჩის I ჩიხი	
549	სუფსა	სოფელი	გრიგოლეთი	ჩიხი:მე-4 ქუჩის II	მე-4 ქუჩის II ჩიხი	
550	სუფსა	სოფელი	გრიგოლეთი	ჩიხი:მე-4 ქუჩის III	მე-4 ქუჩის III ჩიხი	
551	სუფსა	სოფელი	გრიგოლეთი	ჩიხი:მე-4 ქუჩის IV	მე-4 ქუჩის IV ჩიხი	
552	სუფსა	სოფელი	გრიგოლეთი	ჩიხი:მე-4 ქუჩის IX	მე-4 ქუჩის IX ჩიხი	
553	სუფსა	სოფელი	გრიგოლეთი	ჩიხი:მე-4 ქუჩის V	მე-4 ქუჩის V ჩიხი	
554	სუფსა	სოფელი	გრიგოლეთი	ჩიხი:მე-4 ქუჩის VI	მე-4 ქუჩის VI ჩიხი	
555	სუფსა	სოფელი	გრიგოლეთი	ჩიხი:მე-4 ქუჩის VII	მე-4 ქუჩის VII ჩიხი	
556	სუფსა	სოფელი	გრიგოლეთი	ჩიხი:მე-4 ქუჩის VIII	მე-4 ქუჩის VIII ჩიხი	
557	სუფსა	სოფელი	გრიგოლეთი	ქუჩა:მე-5	მე-5 ქუჩა	
558	სუფსა	სოფელი	გრიგოლეთი	ქუჩა:მე-6	მე-6 ქუჩა	
559	სუფსა	სოფელი	გრიგოლეთი	ჩიხი:მე-6 ქუჩის I	მე-6 ქუჩის I ჩიხი	
560	სუფსა	სოფელი	მალთაყვა	ქუჩა:1-ლი	1-ლი ქუჩა	
561	სუფსა	სოფელი	მალთაყვა	შესახვევი:1-ლი ქუჩის I	1-ლი ქუჩის I შესახვევი	
562	სუფსა	სოფელი	მალთაყვა	ჩიხი:1-ლი ქუჩის I	1-ლი ქუჩის I ჩიხი	
563	სუფსა	სოფელი	მალთაყვა	შესახვევი:1-ლი ქუჩის II	1-ლი ქუჩის II შესახვევი	
564	სუფსა	სოფელი	მალთაყვა	ჩიხი:1-ლი ქუჩის II	1-ლი ქუჩის II ჩიხი	
565	სუფსა	სოფელი	მალთაყვა	ჩიხი:1-ლი ქუჩის III	1-ლი ქუჩის III ჩიხი	
566	სუფსა	სოფელი	მალთაყვა	ქუჩა:მე-2	მე-2 ქუჩა	
567	სუფსა	სოფელი	მალთაყვა	შესახვევი:მე-2 ქუჩის I	მე-2 ქუჩის I შესახვევი	
568	სუფსა	სოფელი	მალთაყვა	ქუჩა:მე-3	მე-3 ქუჩა	
569	სუფსა	სოფელი	მალთაყვა	შესახვევი:მე-3 ქუჩის I	მე-3 ქუჩის I შესახვევი	
570	სუფსა	სოფელი	მალთაყვა	ჩიხი:მე-3 ქუჩის I	მე-3 ქუჩის I ჩიხი	
571	სუფსა	სოფელი	მალთაყვა	ქუჩა:მე-4	მე-4 ქუჩა	
572	სუფსა	სოფელი	მალთაყვა	ჩიხი:მე-4 ქუჩის I	მე-4 ქუჩის I ჩიხი	
573	სუფსა	სოფელი	სუფსა	ქუჩა:1-ლი	1-ლი ქუჩა	ნაწილობრივ ემთხვევა სოფელი ტაბანათას 1-ელ ქუჩას
574	სუფსა	სოფელი	სუფსა	შესახვევი:1-ლი ქუჩის I	1-ლი ქუჩის I შესახვევი	
575	სუფსა	სოფელი	სუფსა	შესახვევი:1-ლი ქუჩის II	1-ლი ქუჩის II შესახვევი	
576	სუფსა	სოფელი	სუფსა	ქუჩა:მე-11	მე-11 ქუჩა	
577	სუფსა	სოფელი	სუფსა	ქუჩა:მე-17	მე-17 ქუჩა	
578	სუფსა	სოფელი	სუფსა	ქუჩა:მე-2	მე-2 ქუჩა	
579	სუფსა	სოფელი	სუფსა	ჩიხი:მე-2 ქუჩის I	მე-2 ქუჩის I ჩიხი	
580	სუფსა	სოფელი	სუფსა	ჩიხი:მე-2 ქუჩის II	მე-2 ქუჩის II ჩიხი	
581	სუფსა	სოფელი	სუფსა	ქუჩა:მე-3	მე-3 ქუჩა	

582	სუფსა	სოფელი	სუფსა	ქუჩა:მე-4	მე-4 ქუჩა	
583	სუფსა	სოფელი	სუფსა	ჩიხი:მე-4 ქუჩის I	მე-4 ქუჩის I ჩიხი	
584	სუფსა	სოფელი	სუფსა	ქუჩა:მე-5	მე-5 ქუჩა	
585	სუფსა	სოფელი	სუფსა	შესახვევი:მე-5 ქუჩის I	მე-5 ქუჩის I შესახვევი	
586	სუფსა	სოფელი	სუფსა	ქუჩა:მე-6	მე-6 ქუჩა	
587	სუფსა	სოფელი	სუფსა	ქუჩა:მე-7	მე-7 ქუჩა	ნაწილობრივ ემთხვევა სოფელ ხიდმაღალას მე-7 ქუჩას
588	სუფსა	სოფელი	სუფსა	ქუჩა:მე-8	მე-8 ქუჩა	
589	სუფსა	სოფელი	სუფსა	ჩიხი:მე-8 ქუჩის I	მე-8 ქუჩის I ჩიხი	
590	სუფსა	სოფელი	ტაბანათი	ქუჩა:1-ლი	1-ლი ქუჩა	ნაწილობრივ ემთხვევა სოფელი სუფსას 1-ელ ქუჩას
591	სუფსა	სოფელი	ტაბანათი	ქუჩა:მე-16	მე-16 ქუჩა	სრულად ემთხვევა სოფელ ახალსოფელის მე-16 ქუჩას
592	სუფსა	სოფელი	ტაბანათი	ქუჩა:მე-17	მე-17 ქუჩა	სრულად ემთხვევა სოფელ ახალსოფელის მე-17 ქუჩას
593	სუფსა	სოფელი	ტაბანათი	ქუჩა:მე-2	მე-2 ქუჩა	
594	სუფსა	სოფელი	ტაბანათი	შესახვევი:მე-2 ქუჩის I	მე-2 ქუჩის I შესახვევი	
595	სუფსა	სოფელი	ტაბანათი	შესახვევი:მე-2 ქუჩის II	მე-2 ქუჩის II შესახვევი	
596	სუფსა	სოფელი	ტაბანათი	ქუჩა:მე-3	მე-3 ქუჩა	
597	სუფსა	სოფელი	ტაბანათი	შესახვევი:მე-3 ქუჩის I	მე-3 ქუჩის I შესახვევი	
598	სუფსა	სოფელი	ტაბანათი	ქუჩა:მე-4	მე-4 ქუჩა	
599	სუფსა	სოფელი	ტაბანათი	შესახვევი:მე-4 ქუჩის I	მე-4 ქუჩის I შესახვევი	
600	სუფსა	სოფელი	ტაბანათი	ჩიხი:მე-4 ქუჩის I	მე-4 ქუჩის I ჩიხი	
601	სუფსა	სოფელი	ტაბანათი	შესახვევი:მე-4 ქუჩის II	მე-4 ქუჩის II შესახვევი	
602	სუფსა	სოფელი	ტაბანათი	ჩიხი:მე-4 ქუჩის II	მე-4 ქუჩის II ჩიხი	
603	სუფსა	სოფელი	ტაბანათი	ქუჩა:მე-5	მე-5 ქუჩა	
604	სუფსა	სოფელი	ტაბანათი	ქუჩა:მე-6	მე-6 ქუჩა	
605	სუფსა	სოფელი	ტაბანათი	ჩიხი:მე-6 ქუჩის I	მე-6 ქუჩის I ჩიხი	
606	სუფსა	სოფელი	ტაბანათი	ჩიხი:მე-6 ქუჩის II	მე-6 ქუჩის II ჩიხი	
607	სუფსა	სოფელი	ტაბანათი	ჩიხი:მე-6 ქუჩის III	მე-6 ქუჩის III ჩიხი	
608	სუფსა	სოფელი	ტაბანათი	ქუჩა:მე-7	მე-7 ქუჩა	
609	სუფსა	სოფელი	ჩქუნი	ქუჩა:მე-3	მე-3 ქუჩა	
610	სუფსა	სოფელი	ჩქუნი	შესახვევი:მე-3 ქუჩის I	მე-3 ქუჩის I შესახვევი	
611	სუფსა	სოფელი	ჩქუნი	ჩიხი:მე-3 ქუჩის I	მე-3 ქუჩის I ჩიხი	
612	სუფსა	სოფელი	ჩქუნი	შესახვევი:მე-3 ქუჩის II	მე-3 ქუჩის II შესახვევი	
613	სუფსა	სოფელი	ჩქუნი	ჩიხი:მე-3 ქუჩის II	მე-3 ქუჩის II ჩიხი	
614	სუფსა	სოფელი	ჩქუნი	ჩიხი:მე-3 ქუჩის III	მე-3 ქუჩის III ჩიხი	
615	სუფსა	სოფელი	ხიდმაღალა	ქუჩა:1-ლი	1-ლი ქუჩა	
616	სუფსა	სოფელი	ხიდმაღალა	ჩიხი:1-ლი ქუჩის I	1-ლი ქუჩის I ჩიხი	
617	სუფსა	სოფელი	ხიდმაღალა	ჩიხი:1-ლი ქუჩის II	1-ლი ქუჩის II ჩიხი	
618	სუფსა	სოფელი	ხიდმაღალა	ჩიხი:1-ლი ქუჩის III	1-ლი ქუჩის III ჩიხი	
619	სუფსა	სოფელი	ხიდმაღალა	ჩიხი:1-ლი ქუჩის IV	1-ლი ქუჩის IV ჩიხი	
620	სუფსა	სოფელი	ხიდმაღალა	ჩიხი:1-ლი ქუჩის V	1-ლი ქუჩის V ჩიხი	

621	სუფსა	სოფელი	ხიდმაღალა	ჩიხი:1-ლი ქუჩის VI	1-ლი ქუჩის VI ჩიხი	
622	სუფსა	სოფელი	ხიდმაღალა	ჩიხი:1-ლი ქუჩის VII	1-ლი ქუჩის VII ჩიხი	
623	სუფსა	სოფელი	ხიდმაღალა	ქუჩა:მე-2	მე-2 ქუჩა	
624	სუფსა	სოფელი	ხიდმაღალა	ჩიხი:მე-2 ქუჩის I	მე-2 ქუჩის I ჩიხი	
625	სუფსა	სოფელი	ხიდმაღალა	ჩიხი:მე-2 ქუჩის II	მე-2 ქუჩის II ჩიხი	
626	სუფსა	სოფელი	ხიდმაღალა	ქუჩა:მე-3	მე-3 ქუჩა	
627	სუფსა	სოფელი	ხიდმაღალა	ქუჩა:მე-4	მე-4 ქუჩა	
628	სუფსა	სოფელი	ხიდმაღალა	ჩიხი:მე-4 ქუჩის I	მე-4 ქუჩის I ჩიხი	
629	სუფსა	სოფელი	ხიდმაღალა	ქუჩა:მე-5	მე-5 ქუჩა	
630	სუფსა	სოფელი	ხიდმაღალა	ქუჩა:მე-6	მე-6 ქუჩა	
631	სუფსა	სოფელი	ხიდმაღალა	ქუჩა:მე-7	მე-7 ქუჩა	ნაწილობრივ ემთხვევა სოფელ სუფსას მე-7 ქუჩას
632	სუფსა	სოფელი	ხიდმაღალა	ქუჩა:მე-8	მე-8 ქუჩა	
633	სუფსა	სოფელი	ხიდმაღალა	ქუჩა:მე-9	მე-9 ქუჩა	
634	სუფსა	სოფელი	ხიდმაღალა	შესახვევი:მე-9 ქუჩის I	მე-9 ქუჩის I შესახვევი	
635	ღრმაღელე	სოფელი	ომფარეთი	ქუჩა:1-ლი	1-ლი ქუჩა	
636	ღრმაღელე	სოფელი	ომფარეთი	შესახვევი:1-ლი ქუჩის I	1-ლი ქუჩის I შესახვევი	
637	ღრმაღელე	სოფელი	ომფარეთი	ჩიხი:1-ლი ქუჩის I	1-ლი ქუჩის I ჩიხი	
638	ღრმაღელე	სოფელი	ომფარეთი	ჩიხი:1-ლი ქუჩის II	1-ლი ქუჩის II ჩიხი	
639	ღრმაღელე	სოფელი	ომფარეთი	ჩიხი:1-ლი ქუჩის III	1-ლი ქუჩის III ჩიხი	
640	ღრმაღელე	სოფელი	ომფარეთი	ჩიხი:1-ლი ქუჩის IV	1-ლი ქუჩის IV ჩიხი	
641	ღრმაღელე	სოფელი	ომფარეთი	ჩიხი:1-ლი ქუჩის IX	1-ლი ქუჩის IX ჩიხი	
642	ღრმაღელე	სოფელი	ომფარეთი	ჩიხი:1-ლი ქუჩის V	1-ლი ქუჩის V ჩიხი	
643	ღრმაღელე	სოფელი	ომფარეთი	ჩიხი:1-ლი ქუჩის VI	1-ლი ქუჩის VI ჩიხი	
644	ღრმაღელე	სოფელი	ომფარეთი	ჩიხი:1-ლი ქუჩის VII	1-ლი ქუჩის VII ჩიხი	
645	ღრმაღელე	სოფელი	ომფარეთი	ჩიხი:1-ლი ქუჩის VIII	1-ლი ქუჩის VIII ჩიხი	
646	ღრმაღელე	სოფელი	ომფარეთი	ჩიხი:1-ლი ქუჩის X	1-ლი ქუჩის X ჩიხი	
647	ღრმაღელე	სოფელი	ომფარეთი	ჩიხი:1-ლი ქუჩის XI	1-ლი ქუჩის XI ჩიხი	
648	ღრმაღელე	სოფელი	ომფარეთი	ჩიხი:1-ლი ქუჩის XII	1-ლი ქუჩის XII ჩიხი	
649	ღრმაღელე	სოფელი	ომფარეთი	ქუჩა:52-ე	52-ე ქუჩა	ქუჩა იწყება ოზურგეთის მუნიციპალიტეტის სოფელ შრომაში
650	ღრმაღელე	სოფელი	ომფარეთი	ქუჩა:მე-10	მე-10 ქუჩა	
651	ღრმაღელე	სოფელი	ომფარეთი	ჩიხი:მე-10 ქუჩის I	მე-10 ქუჩის I ჩიხი	
652	ღრმაღელე	სოფელი	ომფარეთი	ქუჩა:მე-11	მე-11 ქუჩა	
653	ღრმაღელე	სოფელი	ომფარეთი	ჩიხი:მე-11 ქუჩის I	მე-11 ქუჩის I ჩიხი	
654	ღრმაღელე	სოფელი	ომფარეთი	ქუჩა:მე-12	მე-12 ქუჩა	
655	ღრმაღელე	სოფელი	ომფარეთი	ჩიხი:მე-12 ქუჩის I	მე-12 ქუჩის I ჩიხი	
656	ღრმაღელე	სოფელი	ომფარეთი	ქუჩა:მე-13	მე-13 ქუჩა	
657	ღრმაღელე	სოფელი	ომფარეთი	ქუჩა:მე-15	მე-15 ქუჩა	
658	ღრმაღელე	სოფელი	ომფარეთი	ჩიხი:მე-15 ქუჩის I	მე-15 ქუჩის I ჩიხი	
659	ღრმაღელე	სოფელი	ომფარეთი	ქუჩა:მე-16	მე-16 ქუჩა	

660	ღრმაღელე	სოფელი	ომფარეთი	ჩიხი:მე-16 ქუჩის I	მე-16 ქუჩის I ჩიხი	
661	ღრმაღელე	სოფელი	ომფარეთი	ქუჩა:მე-19	მე-19 ქუჩა	ნაწილობრივ ემთხვევა ოზურგეთის სოფელ შრომას მე-19 ქუჩას
662	ღრმაღელე	სოფელი	ომფარეთი	შესახვევი:მე-19 ქუჩის I	მე-19 ქუჩის I შესახვევი	
663	ღრმაღელე	სოფელი	ომფარეთი	ქუჩა:მე-2	მე-2 ქუჩა	
664	ღრმაღელე	სოფელი	ომფარეთი	ჩიხი:მე-2 ქუჩის I	მე-2 ქუჩის I ჩიხი	
665	ღრმაღელე	სოფელი	ომფარეთი	ქუჩა:მე-3	მე-3 ქუჩა	
666	ღრმაღელე	სოფელი	ომფარეთი	ჩიხი:მე-3 ქუჩის I	მე-3 ქუჩის I ჩიხი	
667	ღრმაღელე	სოფელი	ომფარეთი	ჩიხი:მე-3 ქუჩის II	მე-3 ქუჩის II ჩიხი	
668	ღრმაღელე	სოფელი	ომფარეთი	ქუჩა:მე-4	მე-4 ქუჩა	
669	ღრმაღელე	სოფელი	ომფარეთი	ქუჩა:მე-5	მე-5 ქუჩა	
670	ღრმაღელე	სოფელი	ომფარეთი	ქუჩა:მე-6	მე-6 ქუჩა	
671	ღრმაღელე	სოფელი	ომფარეთი	ქუჩა:მე-7	მე-7 ქუჩა	
672	ღრმაღელე	სოფელი	ომფარეთი	ჩიხი:მე-7 ქუჩის I	მე-7 ქუჩის I ჩიხი	
673	ღრმაღელე	სოფელი	ომფარეთი	ქუჩა:მე-8	მე-8 ქუჩა	
674	ღრმაღელე	სოფელი	ომფარეთი	ქუჩა:მე-9	მე-9 ქუჩა	
675	ღრმაღელე	სოფელი	ორმეთი	ქუჩა:1-ლი	1-ლი ქუჩა	
676	ღრმაღელე	სოფელი	ორმეთი	ჩიხი:1-ლი ქუჩის I	1-ლი ქუჩის I ჩიხი	
677	ღრმაღელე	სოფელი	ორმეთი	ჩიხი:1-ლი ქუჩის II	1-ლი ქუჩის II ჩიხი	
678	ღრმაღელე	სოფელი	ორმეთი	ჩიხი:1-ლი ქუჩის III	1-ლი ქუჩის III ჩიხი	
679	ღრმაღელე	სოფელი	ორმეთი	ჩიხი:1-ლი ქუჩის IV	1-ლი ქუჩის IV ჩიხი	
680	ღრმაღელე	სოფელი	ორმეთი	ჩიხი:1-ლი ქუჩის V	1-ლი ქუჩის V ჩიხი	
681	ღრმაღელე	სოფელი	ორმეთი	ქუჩა:მე-2	მე-2 ქუჩა	
682	ღრმაღელე	სოფელი	ორმეთი	ჩიხი:მე-2 ქუჩის I	მე-2 ქუჩის I ჩიხი	
683	ღრმაღელე	სოფელი	ორმეთი	ჩიხი:მე-2 ქუჩის II	მე-2 ქუჩის II ჩიხი	
684	ღრმაღელე	სოფელი	ორმეთი	ჩიხი:მე-2 ქუჩის III	მე-2 ქუჩის III ჩიხი	
685	ღრმაღელე	სოფელი	ორმეთი	ქუჩა:მე-3	მე-3 ქუჩა	
686	ღრმაღელე	სოფელი	ორმეთი	ჩიხი:მე-3 ქუჩის I	მე-3 ქუჩის I ჩიხი	
687	ღრმაღელე	სოფელი	ორმეთი	ქუჩა:მე-4	მე-4 ქუჩა	
688	ღრმაღელე	სოფელი	ორმეთი	ჩიხი:მე-4 ქუჩის I	მე-4 ქუჩის I ჩიხი	
689	ღრმაღელე	სოფელი	ორმეთი	ქუჩა:მე-5	მე-5 ქუჩა	
690	ღრმაღელე	სოფელი	ორმეთი	ჩიხი:მე-5 ქუჩის I	მე-5 ქუჩის I ჩიხი	
691	ღრმაღელე	სოფელი	ორმეთი	ქუჩა:მე-6	მე-6 ქუჩა	
692	ღრმაღელე	სოფელი	ორმეთი	ჩიხი:მე-6 ქუჩის I	მე-6 ქუჩის I ჩიხი	
693	ღრმაღელე	სოფელი	ორმეთი	ჩიხი:მე-6 ქუჩის II	მე-6 ქუჩის II ჩიხი	
694	ღრმაღელე	სოფელი	ორმეთი	ჩიხი:მე-6 ქუჩის III	მე-6 ქუჩის III ჩიხი	
695	ღრმაღელე	სოფელი	ღრმაღელე	ქუჩა:1-ლი	1-ლი ქუჩა	
696	ღრმაღელე	სოფელი	ღრმაღელე	ჩიხი:1-ლი ქუჩის I	1-ლი ქუჩის I ჩიხი	
697	ღრმაღელე	სოფელი	ღრმაღელე	ჩიხი:1-ლი ქუჩის II	1-ლი ქუჩის II ჩიხი	
698	ღრმაღელე	სოფელი	ღრმაღელე	ჩიხი:1-ლი ქუჩის III	1-ლი ქუჩის III ჩიხი	

699	ღრმაღელე	სოფელი	ღრმაღელე	ჩიხი:1-ლი ქუჩის IV	1-ლი ქუჩის IV ჩიხი	
700	ღრმაღელე	სოფელი	ღრმაღელე	ქუჩა:მე-10	მე-10 ქუჩა	
701	ღრმაღელე	სოფელი	ღრმაღელე	ჩიხი:მე-10 ქუჩის I	მე-10 ქუჩის I ჩიხი	
702	ღრმაღელე	სოფელი	ღრმაღელე	ჩიხი:მე-10 ქუჩის II	მე-10 ქუჩის II ჩიხი	
703	ღრმაღელე	სოფელი	ღრმაღელე	ქუჩა:მე-11	მე-11 ქუჩა	
704	ღრმაღელე	სოფელი	ღრმაღელე	ჩიხი:მე-11 ქუჩის I	მე-11 ქუჩის I ჩიხი	
705	ღრმაღელე	სოფელი	ღრმაღელე	ჩიხი:მე-11 ქუჩის II	მე-11 ქუჩის II ჩიხი	
706	ღრმაღელე	სოფელი	ღრმაღელე	ქუჩა:მე-12	მე-12 ქუჩა	
707	ღრმაღელე	სოფელი	ღრმაღელე	ქუჩა:მე-13	მე-13 ქუჩა	
708	ღრმაღელე	სოფელი	ღრმაღელე	ქუჩა:მე-14	მე-14 ქუჩა	
709	ღრმაღელე	სოფელი	ღრმაღელე	ჩიხი:მე-14 ქუჩის I	მე-14 ქუჩის I ჩიხი	
710	ღრმაღელე	სოფელი	ღრმაღელე	ჩიხი:მე-14 ქუჩის II	მე-14 ქუჩის II ჩიხი	
711	ღრმაღელე	სოფელი	ღრმაღელე	ქუჩა:მე-2	მე-2 ქუჩა	
712	ღრმაღელე	სოფელი	ღრმაღელე	ქუჩა:მე-3	მე-3 ქუჩა	
713	ღრმაღელე	სოფელი	ღრმაღელე	შესახვევი:მე-3 ქუჩის I	მე-3 ქუჩის I შესახვევი	
714	ღრმაღელე	სოფელი	ღრმაღელე	ქუჩა:მე-4	მე-4 ქუჩა	
715	ღრმაღელე	სოფელი	ღრმაღელე	ჩიხი:მე-4 ქუჩის I	მე-4 ქუჩის I ჩიხი	
716	ღრმაღელე	სოფელი	ღრმაღელე	ჩიხი:მე-4 ქუჩის II	მე-4 ქუჩის II ჩიხი	
717	ღრმაღელე	სოფელი	ღრმაღელე	ჩიხი:მე-4 ქუჩის III	მე-4 ქუჩის III ჩიხი	
718	ღრმაღელე	სოფელი	ღრმაღელე	ქუჩა:მე-5	მე-5 ქუჩა	
719	ღრმაღელე	სოფელი	ღრმაღელე	ქუჩა:მე-6	მე-6 ქუჩა	
720	ღრმაღელე	სოფელი	ღრმაღელე	ჩიხი:მე-6 ქუჩის I	მე-6 ქუჩის I ჩიხი	
721	ღრმაღელე	სოფელი	ღრმაღელე	ქუჩა:მე-7	მე-7 ქუჩა	
722	ღრმაღელე	სოფელი	ღრმაღელე	ჩიხი:მე-7 ქუჩის I	მე-7 ქუჩის I ჩიხი	
723	ღრმაღელე	სოფელი	ღრმაღელე	ქუჩა:მე-8	მე-8 ქუჩა	
724	ღრმაღელე	სოფელი	ღრმაღელე	ქუჩა:მე-9	მე-9 ქუჩა	
725	ღრმაღელე	სოფელი	ღრმაღელე	ჩიხი:მე-9 ქუჩის I	მე-9 ქუჩის I ჩიხი	
726	ღრმაღელე	სოფელი	ღრმაღელე	ჩიხი:მე-9 ქუჩის II	მე-9 ქუჩის II ჩიხი	
727	ღრმაღელე	სოფელი	ღრმაღელე	ჩიხი:მე-9 ქუჩის III	მე-9 ქუჩის III ჩიხი	
728	ღრმაღელე	სოფელი	ღრმაღელე	ჩიხი:მე-9 ქუჩის IV	მე-9 ქუჩის IV ჩიხი	
729	ღრმაღელე	სოფელი	ღრმაღელე	ჩიხი:მე-9 ქუჩის V	მე-9 ქუჩის V ჩიხი	
730	ღრმაღელე	სოფელი	ღრმაღელე	ჩიხი:მე-9 ქუჩის VI	მე-9 ქუჩის VI ჩიხი	
731	ღრმაღელე	სოფელი	ღრმაღელე	ჩიხი:მე-9 ქუჩის VII	მე-9 ქუჩის VII ჩიხი	
732	ღრმაღელე	სოფელი	წყალწმინდა	ქუჩა:1-ლი	1-ლი ქუჩა	
733	ღრმაღელე	სოფელი	წყალწმინდა	შესახვევი:1-ლი ქუჩის I	1-ლი ქუჩის I შესახვევი	
734	ღრმაღელე	სოფელი	წყალწმინდა	ჩიხი:1-ლი ქუჩის I	1-ლი ქუჩის I ჩიხი	
735	ღრმაღელე	სოფელი	წყალწმინდა	ჩიხი:1-ლი ქუჩის II	1-ლი ქუჩის II ჩიხი	
736	ღრმაღელე	სოფელი	წყალწმინდა	ქუჩა:25-ე	25-ე ქუჩა	ნაწილობრივ ემთხვევა ოზურგეთის მუნიციპალიტეტის დაბა ურეკის აკაკი წერეთლის ქუჩას და სოფელ შრომის 25-ე ქუჩას

737	ღრმაღელე	სოფელი	წყალწმინდა	ჩიხი:25-ე ქუჩის I	25-ე ქუჩის I ჩიხი	
738	ღრმაღელე	სოფელი	წყალწმინდა	ჩიხი:25-ე ქუჩის II	25-ე ქუჩის II ჩიხი	
739	ღრმაღელე	სოფელი	წყალწმინდა	ჩიხი:25-ე ქუჩის III	25-ე ქუჩის III ჩიხი	სრულად ემთხვევა ოზურგეთის მუნიციპალიტეტის სოფელ შრომის 25-ე ქუჩის III ჩიხს
740	ღრმაღელე	სოფელი	წყალწმინდა	ქუჩა:26-ე	26-ე ქუჩა	
741	ღრმაღელე	სოფელი	წყალწმინდა	ჩიხი:26-ე ქუჩის I	26-ე ქუჩის I ჩიხი	
742	ღრმაღელე	სოფელი	წყალწმინდა	ქუჩა:მე-10	მე-10 ქუჩა	
743	ღრმაღელე	სოფელი	წყალწმინდა	ქუჩა:მე-11	მე-11 ქუჩა	
744	ღრმაღელე	სოფელი	წყალწმინდა	ჩიხი:მე-11 ქუჩის I	მე-11 ქუჩის I ჩიხი	
745	ღრმაღელე	სოფელი	წყალწმინდა	ქუჩა:მე-12	მე-12 ქუჩა	
746	ღრმაღელე	სოფელი	წყალწმინდა	ჩიხი:მე-12 ქუჩის I	მე-12 ქუჩის I ჩიხი	
747	ღრმაღელე	სოფელი	წყალწმინდა	ქუჩა:მე-13	მე-13 ქუჩა	
748	ღრმაღელე	სოფელი	წყალწმინდა	ქუჩა:მე-14	მე-14 ქუჩა	
749	ღრმაღელე	სოფელი	წყალწმინდა	ჩიხი:მე-14 ქუჩის I	მე-14 ქუჩის I ჩიხი	
750	ღრმაღელე	სოფელი	წყალწმინდა	ქუჩა:მე-15	მე-15 ქუჩა	
751	ღრმაღელე	სოფელი	წყალწმინდა	შესახვევი:მე-15 ქუჩის I	მე-15 ქუჩის I შესახვევი	
752	ღრმაღელე	სოფელი	წყალწმინდა	ქუჩა:მე-16	მე-16 ქუჩა	
753	ღრმაღელე	სოფელი	წყალწმინდა	ჩიხი:მე-16 ქუჩის I	მე-16 ქუჩის I ჩიხი	
754	ღრმაღელე	სოფელი	წყალწმინდა	ქუჩა:მე-17	მე-17 ქუჩა	
755	ღრმაღელე	სოფელი	წყალწმინდა	ქუჩა:მე-18	მე-18 ქუჩა	
756	ღრმაღელე	სოფელი	წყალწმინდა	ქუჩა:მე-19	მე-19 ქუჩა	
757	ღრმაღელე	სოფელი	წყალწმინდა	შესახვევი:მე-19 ქუჩის I	მე-19 ქუჩის I შესახვევი	
758	ღრმაღელე	სოფელი	წყალწმინდა	შესახვევი:მე-19 ქუჩის II	მე-19 ქუჩის II შესახვევი	
759	ღრმაღელე	სოფელი	წყალწმინდა	ქუჩა:მე-2	მე-2 ქუჩა	
760	ღრმაღელე	სოფელი	წყალწმინდა	შესახვევი:მე-2 ქუჩის I	მე-2 ქუჩის I შესახვევი	
761	ღრმაღელე	სოფელი	წყალწმინდა	ჩიხი:მე-2 ქუჩის I	მე-2 ქუჩის I ჩიხი	
762	ღრმაღელე	სოფელი	წყალწმინდა	შესახვევი:მე-2 ქუჩის II	მე-2 ქუჩის II შესახვევი	
763	ღრმაღელე	სოფელი	წყალწმინდა	ჩიხი:მე-2 ქუჩის II	მე-2 ქუჩის II ჩიხი	
764	ღრმაღელე	სოფელი	წყალწმინდა	ჩიხი:მე-2 ქუჩის III	მე-2 ქუჩის III ჩიხი	
765	ღრმაღელე	სოფელი	წყალწმინდა	ქუჩა:მე-20	მე-20 ქუჩა	
766	ღრმაღელე	სოფელი	წყალწმინდა	ქუჩა:მე-3	მე-3 ქუჩა	
767	ღრმაღელე	სოფელი	წყალწმინდა	ჩიხი:მე-3 ქუჩის I	მე-3 ქუჩის I ჩიხი	
768	ღრმაღელე	სოფელი	წყალწმინდა	ქუჩა:მე-4	მე-4 ქუჩა	
769	ღრმაღელე	სოფელი	წყალწმინდა	ქუჩა:მე-5	მე-5 ქუჩა	
770	ღრმაღელე	სოფელი	წყალწმინდა	ჩიხი:მე-5 ქუჩის I	მე-5 ქუჩის I ჩიხი	
771	ღრმაღელე	სოფელი	წყალწმინდა	ქუჩა:მე-6	მე-6 ქუჩა	
772	ღრმაღელე	სოფელი	წყალწმინდა	ჩიხი:მე-6 ქუჩის I	მე-6 ქუჩის I ჩიხი	
773	ღრმაღელე	სოფელი	წყალწმინდა	ქუჩა:მე-7	მე-7 ქუჩა	
774	ღრმაღელე	სოფელი	წყალწმინდა	ჩიხი:მე-7 ქუჩის I	მე-7 ქუჩის I ჩიხი	
775	ღრმაღელე	სოფელი	წყალწმინდა	ჩიხი:მე-7 ქუჩის II	მე-7 ქუჩის II ჩიხი	

776	ღრმაღელე	სოფელი	წყალწმინდა	ქუჩა:მე-8	მე-8 ქუჩა	
777	ღრმაღელე	სოფელი	წყალწმინდა	ქუჩა:მე-9	მე-9 ქუჩა	
778	ღრმაღელე	სოფელი	წყალწმინდა	შესახვევი:მე-9 ქუჩის I	მე-9 ქუჩის I შესახვევი	
779	ღრმაღელე	სოფელი	წყალწმინდა	შესახვევი:მე-9 ქუჩის II	მე-9 ქუჩის II შესახვევი	
780	ღრმაღელე	სოფელი	წყალწმინდა	შესახვევი:ყვავილნარის I	ყვავილნარის I შესახვევი	სოფელი წყალწმინდას დამატება
781	ღრმაღელე	სოფელი	წყალწმინდა	შესახვევი:ყვავილნარის II	ყვავილნარის II შესახვევი	სოფელი წყალწმინდას დამატება
782	ღრმაღელე	სოფელი	წყალწმინდა	შესახვევი:ყვავილნარის III	ყვავილნარის III შესახვევი	სოფელი წყალწმინდას დამატება
783	ჩიბათი	სოფელი	ზემო ჩიბათი	ქუჩა:1-ლი	1-ლი ქუჩა	
784	ჩიბათი	სოფელი	ზემო ჩიბათი	ჩიხი:1-ლი ქუჩის I	1-ლი ქუჩის I ჩიხი	
785	ჩიბათი	სოფელი	ზემო ჩიბათი	ქუჩა:მე-10	მე-10 ქუჩა	
786	ჩიბათი	სოფელი	ზემო ჩიბათი	ჩიხი:მე-10 ქუჩის I	მე-10 ქუჩის I ჩიხი	
787	ჩიბათი	სოფელი	ზემო ჩიბათი	ჩიხი:მე-10 ქუჩის II	მე-10 ქუჩის II ჩიხი	
788	ჩიბათი	სოფელი	ზემო ჩიბათი	ქუჩა:მე-13	მე-13 ქუჩა	
789	ჩიბათი	სოფელი	ზემო ჩიბათი	ქუჩა:მე-2	მე-2 ქუჩა	
790	ჩიბათი	სოფელი	ზემო ჩიბათი	ჩიხი:მე-2 ქუჩის I	მე-2 ქუჩის I ჩიხი	
791	ჩიბათი	სოფელი	ზემო ჩიბათი	ჩიხი:მე-2 ქუჩის II	მე-2 ქუჩის II ჩიხი	
792	ჩიბათი	სოფელი	ზემო ჩიბათი	ჩიხი:მე-2 ქუჩის III	მე-2 ქუჩის III ჩიხი	
793	ჩიბათი	სოფელი	ზემო ჩიბათი	ჩიხი:მე-2 ქუჩის IV	მე-2 ქუჩის IV ჩიხი	
794	ჩიბათი	სოფელი	ზემო ჩიბათი	ჩიხი:მე-2 ქუჩის V	მე-2 ქუჩის V ჩიხი	
795	ჩიბათი	სოფელი	ზემო ჩიბათი	ქუჩა:მე-3	მე-3 ქუჩა	
796	ჩიბათი	სოფელი	ზემო ჩიბათი	ქუჩა:მე-4	მე-4 ქუჩა	
797	ჩიბათი	სოფელი	ზემო ჩიბათი	ჩიხი:მე-4 ქუჩის I	მე-4 ქუჩის I ჩიხი	
798	ჩიბათი	სოფელი	ზემო ჩიბათი	ქუჩა:მე-5	მე-5 ქუჩა	
799	ჩიბათი	სოფელი	ზემო ჩიბათი	ჩიხი:მე-5 ქუჩის I	მე-5 ქუჩის I ჩიხი	
800	ჩიბათი	სოფელი	ზემო ჩიბათი	ქუჩა:მე-6	მე-6 ქუჩა	
801	ჩიბათი	სოფელი	ზემო ჩიბათი	ჩიხი:მე-6 ქუჩის I	მე-6 ქუჩის I ჩიხი	
802	ჩიბათი	სოფელი	ზემო ჩიბათი	ქუჩა:მე-7	მე-7 ქუჩა	
803	ჩიბათი	სოფელი	ზემო ჩიბათი	ქუჩა:მე-8	მე-8 ქუჩა	
804	ჩიბათი	სოფელი	ზემო ჩიბათი	ჩიხი:მე-8 ქუჩის I	მე-8 ქუჩის I ჩიხი	
805	ჩიბათი	სოფელი	ქვემო ჩიბათი	ქუჩა:1-ლი	1-ლი ქუჩა	
806	ჩიბათი	სოფელი	ქვემო ჩიბათი	შესახვევი:1-ლი ქუჩის I	1-ლი ქუჩის I შესახვევი	
807	ჩიბათი	სოფელი	ქვემო ჩიბათი	ჩიხი:1-ლი ქუჩის I	1-ლი ქუჩის I ჩიხი	
808	ჩიბათი	სოფელი	ქვემო ჩიბათი	ქუჩა:მე-10	მე-10 ქუჩა	
809	ჩიბათი	სოფელი	ქვემო ჩიბათი	ქუჩა:მე-11	მე-11 ქუჩა	
810	ჩიბათი	სოფელი	ქვემო ჩიბათი	ქუჩა:მე-12	მე-12 ქუჩა	
811	ჩიბათი	სოფელი	ქვემო ჩიბათი	ქუჩა:მე-13	მე-13 ქუჩა	
812	ჩიბათი	სოფელი	ქვემო ჩიბათი	ჩიხი:მე-13 ქუჩის I	მე-13 ქუჩის I ჩიხი	
813	ჩიბათი	სოფელი	ქვემო ჩიბათი	ქუჩა:მე-14	მე-14 ქუჩა	
814	ჩიბათი	სოფელი	ქვემო ჩიბათი	შესახვევი:მე-14 ქუჩის I	მე-14 ქუჩის I შესახვევი	

815	ჩიბათი	სოფელი	ქვემო ჩიბათი	ქუჩა:მე-15	მე-15 ქუჩა	
816	ჩიბათი	სოფელი	ქვემო ჩიბათი	ჩიხი:მე-15 ქუჩის I	მე-15 ქუჩის I ჩიხი	
817	ჩიბათი	სოფელი	ქვემო ჩიბათი	ჩიხი:მე-15 ქუჩის II	მე-15 ქუჩის II ჩიხი	
818	ჩიბათი	სოფელი	ქვემო ჩიბათი	ჩიხი:მე-15 ქუჩის III	მე-15 ქუჩის III ჩიხი	
819	ჩიბათი	სოფელი	ქვემო ჩიბათი	ჩიხი:მე-15 ქუჩის IV	მე-15 ქუჩის IV ჩიხი	
820	ჩიბათი	სოფელი	ქვემო ჩიბათი	ქუჩა:მე-16	მე-16 ქუჩა	
821	ჩიბათი	სოფელი	ქვემო ჩიბათი	ქუჩა:მე-17	მე-17 ქუჩა	
822	ჩიბათი	სოფელი	ქვემო ჩიბათი	ქუჩა:მე-18	მე-18 ქუჩა	
823	ჩიბათი	სოფელი	ქვემო ჩიბათი	ქუჩა:მე-19	მე-19 ქუჩა	
824	ჩიბათი	სოფელი	ქვემო ჩიბათი	შესახვევი:მე-19 ქუჩის I	მე-19 ქუჩის I შესახვევი	
825	ჩიბათი	სოფელი	ქვემო ჩიბათი	ქუჩა:მე-2	მე-2 ქუჩა	
826	ჩიბათი	სოფელი	ქვემო ჩიბათი	ქუჩა:მე-3	მე-3 ქუჩა	
827	ჩიბათი	სოფელი	ქვემო ჩიბათი	ქუჩა:მე-4	მე-4 ქუჩა	
828	ჩიბათი	სოფელი	ქვემო ჩიბათი	ქუჩა:მე-5	მე-5 ქუჩა	
829	ჩიბათი	სოფელი	ქვემო ჩიბათი	შესახვევი:მე-5 ქუჩის I	მე-5 ქუჩის I შესახვევი	
830	ჩიბათი	სოფელი	ქვემო ჩიბათი	შესახვევი:მე-5 ქუჩის II	მე-5 ქუჩის II შესახვევი	
831	ჩიბათი	სოფელი	ქვემო ჩიბათი	ქუჩა:მე-6	მე-6 ქუჩა	
832	ჩიბათი	სოფელი	ქვემო ჩიბათი	ჩიხი:მე-6 ქუჩის I	მე-6 ქუჩის I ჩიხი	
833	ჩიბათი	სოფელი	ქვემო ჩიბათი	ქუჩა:მე-7	მე-7 ქუჩა	
834	ჩიბათი	სოფელი	ქვემო ჩიბათი	ჩიხი:მე-7 ქუჩის I	მე-7 ქუჩის I ჩიხი	
835	ჩიბათი	სოფელი	ქვემო ჩიბათი	ჩიხი:მე-7 ქუჩის II	მე-7 ქუჩის II ჩიხი	
836	ჩიბათი	სოფელი	ქვემო ჩიბათი	ჩიხი:მე-7 ქუჩის III	მე-7 ქუჩის III ჩიხი	
837	ჩიბათი	სოფელი	ქვემო ჩიბათი	ქუჩა:მე-8	მე-8 ქუჩა	
838	ჩიბათი	სოფელი	ქვემო ჩიბათი	ჩიხი:მე-8 ქუჩის I	მე-8 ქუჩის I ჩიხი	
839	ჩიბათი	სოფელი	ქვემო ჩიბათი	ჩიხი:მე-8 ქუჩის II	მე-8 ქუჩის II ჩიხი	
840	ჩიბათი	სოფელი	ქვემო ჩიბათი	ქუჩა:მე-9	მე-9 ქუჩა	
841	ჩიბათი	სოფელი	ჭალა	ქუჩა:1-ლი	1-ლი ქუჩა	
842	ჩიბათი	სოფელი	ჭალა	შესახვევი:1-ლი ქუჩის I	1-ლი ქუჩის I შესახვევი	
843	ჩიბათი	სოფელი	ჭალა	ქუჩა:მე-2	მე-2 ქუჩა	
844	ჩიბათი	სოფელი	ჭალა	შესახვევი:მე-2 ქუჩის I	მე-2 ქუჩის I შესახვევი	
845	ჩიბათი	სოფელი	ჭალა	ჩიხი:მე-2 ქუჩის I	მე-2 ქუჩის I ჩიხი	
846	ჩიბათი	სოფელი	ჭალა	ჩიხი:მე-2 ქუჩის II	მე-2 ქუჩის II ჩიხი	
847	ჩიბათი	სოფელი	ჭალა	ქუჩა:მე-3	მე-3 ქუჩა	
848	ჩიბათი	სოფელი	ჭალა	ქუჩა:მე-4	მე-4 ქუჩა	
849	ჩიბათი	სოფელი	ჭალა	ქუჩა:მე-5	მე-5 ქუჩა	
850	ჩიბათი	სოფელი	ჭალა	ჩიხი:მე-5 ქუჩის I	მე-5 ქუჩის I ჩიხი	
851	ჩიბათი	სოფელი	ჭალა	ქუჩა:მე-6	მე-6 ქუჩა	
852	ჩიბათი	სოფელი	ჭალა	ჩიხი:მე-6 ქუჩის I	მე-6 ქუჩის I ჩიხი	
853	ჩიბათი	სოფელი	ჭალა	ქუჩა:მე-7	მე-7 ქუჩა	

854	ჩოჩხათი	სოფელი	გულიანი	ქუჩა:1-ლი	1-ლი ქუჩა	
855	ჩოჩხათი	სოფელი	გულიანი	ჩიხი:1-ლი ქუჩის I	1-ლი ქუჩის I ჩიხი	
856	ჩოჩხათი	სოფელი	გულიანი	ჩიხი:1-ლი ქუჩის II	1-ლი ქუჩის II ჩიხი	
857	ჩოჩხათი	სოფელი	გულიანი	ჩიხი:1-ლი ქუჩის III	1-ლი ქუჩის III ჩიხი	
858	ჩოჩხათი	სოფელი	გულიანი	ჩიხი:1-ლი ქუჩის V	1-ლი ქუჩის V ჩიხი	
859	ჩოჩხათი	სოფელი	გულიანი	ქუჩა:მე-10	მე-10 ქუჩა	
860	ჩოჩხათი	სოფელი	გულიანი	ქუჩა:მე-11	მე-11 ქუჩა	
861	ჩოჩხათი	სოფელი	გულიანი	ჩიხი:მე-11 ქუჩის I	მე-11 ქუჩის I ჩიხი	
862	ჩოჩხათი	სოფელი	გულიანი	ჩიხი:მე-11 ქუჩის II	მე-11 ქუჩის II ჩიხი	
863	ჩოჩხათი	სოფელი	გულიანი	ჩიხი:მე-11 ქუჩის III	მე-11 ქუჩის III ჩიხი	
864	ჩოჩხათი	სოფელი	გულიანი	ქუჩა:მე-2	მე-2 ქუჩა	
865	ჩოჩხათი	სოფელი	გულიანი	ქუჩა:მე-3	მე-3 ქუჩა	
866	ჩოჩხათი	სოფელი	გულიანი	შესახვევი:მე-3 ქუჩის I	მე-3 ქუჩის I შესახვევი	
867	ჩოჩხათი	სოფელი	გულიანი	ჩიხი:მე-3 ქუჩის I	მე-3 ქუჩის I ჩიხი	
868	ჩოჩხათი	სოფელი	გულიანი	შესახვევი:მე-3 ქუჩის II	მე-3 ქუჩის II შესახვევი	
869	ჩოჩხათი	სოფელი	გულიანი	ქუჩა:მე-4	მე-4 ქუჩა	
870	ჩოჩხათი	სოფელი	გულიანი	ჩიხი:მე-4 ქუჩის I	მე-4 ქუჩის I ჩიხი	
871	ჩოჩხათი	სოფელი	გულიანი	ჩიხი:მე-4 ქუჩის II	მე-4 ქუჩის II ჩიხი	
872	ჩოჩხათი	სოფელი	გულიანი	ჩიხი:მე-4 ქუჩის III	მე-4 ქუჩის III ჩიხი	
873	ჩოჩხათი	სოფელი	გულიანი	ქუჩა:მე-5	მე-5 ქუჩა	
874	ჩოჩხათი	სოფელი	გულიანი	ქუჩა:მე-6	მე-6 ქუჩა	
875	ჩოჩხათი	სოფელი	გულიანი	ქუჩა:მე-7	მე-7 ქუჩა	
876	ჩოჩხათი	სოფელი	გულიანი	ჩიხი:მე-7 ქუჩის I	მე-7 ქუჩის I ჩიხი	
877	ჩოჩხათი	სოფელი	გულიანი	ჩიხი:მე-7 ქუჩის II	მე-7 ქუჩის II ჩიხი	
878	ჩოჩხათი	სოფელი	გულიანი	ქუჩა:მე-8	მე-8 ქუჩა	
879	ჩოჩხათი	სოფელი	გულიანი	ქუჩა:მე-9	მე-9 ქუჩა	
880	ჩოჩხათი	სოფელი	გულიანი	ჩიხი:მე-9 ქუჩის I	მე-9 ქუჩის I ჩიხი	
881	ჩოჩხათი	სოფელი	გულიანი	ჩიხი:მე-9 ქუჩის II	მე-9 ქუჩის II ჩიხი	
882	ჩოჩხათი	სოფელი	კოკათი	ქუჩა:1-ლი	1-ლი ქუჩა	
883	ჩოჩხათი	სოფელი	კოკათი	ქუჩა:მე-2	მე-2 ქუჩა	
884	ჩოჩხათი	სოფელი	კოკათი	ჩიხი:მე-2 ქუჩის I	მე-2 ქუჩის I ჩიხი	
885	ჩოჩხათი	სოფელი	კოკათი	ჩიხი:მე-2 ქუჩის II	მე-2 ქუჩის II ჩიხი	
886	ჩოჩხათი	სოფელი	კოკათი	ჩიხი:მე-2 ქუჩის III	მე-2 ქუჩის III ჩიხი	
887	ჩოჩხათი	სოფელი	კოკათი	ჩიხი:მე-2 ქუჩის IV	მე-2 ქუჩის IV ჩიხი	
888	ჩოჩხათი	სოფელი	კოკათი	ქუჩა:მე-3	მე-3 ქუჩა	
889	ჩოჩხათი	სოფელი	კოკათი	ქუჩა:მე-4	მე-4 ქუჩა	
890	ჩოჩხათი	სოფელი	მოედანი	ქუჩა:1-ლი	1-ლი ქუჩა	
891	ჩოჩხათი	სოფელი	მოედანი	შესახვევი:1-ლი ქუჩის I	1-ლი ქუჩის I შესახვევი	
892	ჩოჩხათი	სოფელი	მოედანი	ჩიხი:1-ლი ქუჩის I	1-ლი ქუჩის I ჩიხი	

893	ჩოჩხათი	სოფელი	მოედანი	ჩიხი:1-ლი ქუჩის II	1-ლი ქუჩის II ჩიხი	
894	ჩოჩხათი	სოფელი	მოედანი	ჩიხი:1-ლი ქუჩის III	1-ლი ქუჩის III ჩიხი	
895	ჩოჩხათი	სოფელი	მოედანი	ჩიხი:1-ლი ქუჩის IV	1-ლი ქუჩის IV ჩიხი	
896	ჩოჩხათი	სოფელი	მოედანი	ჩიხი:1-ლი ქუჩის IX	1-ლი ქუჩის IX ჩიხი	
897	ჩოჩხათი	სოფელი	მოედანი	ჩიხი:1-ლი ქუჩის V	1-ლი ქუჩის V ჩიხი	
898	ჩოჩხათი	სოფელი	მოედანი	ჩიხი:1-ლი ქუჩის VI	1-ლი ქუჩის VI ჩიხი	
899	ჩოჩხათი	სოფელი	მოედანი	ჩიხი:1-ლი ქუჩის VII	1-ლი ქუჩის VII ჩიხი	
900	ჩოჩხათი	სოფელი	მოედანი	ჩიხი:1-ლი ქუჩის VIII	1-ლი ქუჩის VIII ჩიხი	
901	ჩოჩხათი	სოფელი	მოედანი	ქუჩა:მე-2	მე-2 ქუჩა	
902	ჩოჩხათი	სოფელი	მოედანი	ჩიხი:მე-2 ქუჩის I	მე-2 ქუჩის I ჩიხი	
903	ჩოჩხათი	სოფელი	მოედანი	ჩიხი:მე-2 ქუჩის II	მე-2 ქუჩის II ჩიხი	
904	ჩოჩხათი	სოფელი	მოედანი	ჩიხი:მე-2 ქუჩის III	მე-2 ქუჩის III ჩიხი	
905	ჩოჩხათი	სოფელი	მოედანი	ჩიხი:მე-2 ქუჩის IV	მე-2 ქუჩის IV ჩიხი	
906	ჩოჩხათი	სოფელი	მოედანი	ჩიხი:მე-2 ქუჩის V	მე-2 ქუჩის V ჩიხი	
907	ჩოჩხათი	სოფელი	მოედანი	ჩიხი:მე-2 ქუჩის VI	მე-2 ქუჩის VI ჩიხი	
908	ჩოჩხათი	სოფელი	მოედანი	ჩიხი:მე-2 ქუჩის VII	მე-2 ქუჩის VII ჩიხი	
909	ჩოჩხათი	სოფელი	მოედანი	ქუჩა:მე-3	მე-3 ქუჩა	
910	ჩოჩხათი	სოფელი	მოედანი	ჩიხი:მე-3 ქუჩის I	მე-3 ქუჩის I ჩიხი	
911	ჩოჩხათი	სოფელი	მოედანი	ჩიხი:მე-3 ქუჩის II	მე-3 ქუჩის II ჩიხი	
912	ჩოჩხათი	სოფელი	მოედანი	ჩიხი:მე-3 ქუჩის III	მე-3 ქუჩის III ჩიხი	
913	ჩოჩხათი	სოფელი	მოედანი	ქუჩა:მე-4	მე-4 ქუჩა	
914	ჩოჩხათი	სოფელი	მოედანი	შესახვევი:მე-4 ქუჩის I	მე-4 ქუჩის I შესახვევი	
915	ჩოჩხათი	სოფელი	შრომისუბანი	ქუჩა:1-ლი	1-ლი ქუჩა	
916	ჩოჩხათი	სოფელი	შრომისუბანი	ქუჩა:მე-10	მე-10 ქუჩა	
917	ჩოჩხათი	სოფელი	შრომისუბანი	შესახვევი:მე-10 ქუჩის I	მე-10 ქუჩის I შესახვევი	
918	ჩოჩხათი	სოფელი	შრომისუბანი	ჩიხი:მე-10 ქუჩის I	მე-10 ქუჩის I ჩიხი	
919	ჩოჩხათი	სოფელი	შრომისუბანი	ჩიხი:მე-10 ქუჩის II	მე-10 ქუჩის II ჩიხი	
920	ჩოჩხათი	სოფელი	შრომისუბანი	ქუჩა:მე-2	მე-2 ქუჩა	
921	ჩოჩხათი	სოფელი	შრომისუბანი	ჩიხი:მე-2 ქუჩის I	მე-2 ქუჩის I ჩიხი	
922	ჩოჩხათი	სოფელი	შრომისუბანი	ქუჩა:მე-3	მე-3 ქუჩა	
923	ჩოჩხათი	სოფელი	შრომისუბანი	ჩიხი:მე-3 ქუჩის I	მე-3 ქუჩის I ჩიხი	
924	ჩოჩხათი	სოფელი	შრომისუბანი	ჩიხი:მე-3 ქუჩის II	მე-3 ქუჩის II ჩიხი	
925	ჩოჩხათი	სოფელი	შრომისუბანი	ქუჩა:მე-4	მე-4 ქუჩა	ნაწილობრივ ემთხვევა სოფელ ჩოჩხათის მე-4 ქუჩას
926	ჩოჩხათი	სოფელი	შრომისუბანი	შესახვევი:მე-4 ქუჩის I	მე-4 ქუჩის I შესახვევი	
927	ჩოჩხათი	სოფელი	შრომისუბანი	ჩიხი:მე-4 ქუჩის I	მე-4 ქუჩის I ჩიხი	
928	ჩოჩხათი	სოფელი	შრომისუბანი	შესახვევი:მე-4 ქუჩის II	მე-4 ქუჩის II შესახვევი	
929	ჩოჩხათი	სოფელი	შრომისუბანი	ჩიხი:მე-4 ქუჩის II	მე-4 ქუჩის II ჩიხი	
930	ჩოჩხათი	სოფელი	შრომისუბანი	შესახვევი:მე-4 ქუჩის III	მე-4 ქუჩის III შესახვევი	
931	ჩოჩხათი	სოფელი	შრომისუბანი	ჩიხი:მე-4 ქუჩის III	მე-4 ქუჩის III ჩიხი	

932	ჩოჩხათი	სოფელი	შრომისუბანი	ჩიხი:მე-4 ქუჩის IV	მე-4 ქუჩის IV ჩიხი	
933	ჩოჩხათი	სოფელი	შრომისუბანი	ჩიხი:მე-4 ქუჩის V	მე-4 ქუჩის V ჩიხი	
934	ჩოჩხათი	სოფელი	შრომისუბანი	ჩიხი:მე-4 ქუჩის VI	მე-4 ქუჩის VI ჩიხი	
935	ჩოჩხათი	სოფელი	შრომისუბანი	ქუჩა:მე-5	მე-5 ქუჩა	
936	ჩოჩხათი	სოფელი	შრომისუბანი	ქუჩა:მე-7	მე-7 ქუჩა	
937	ჩოჩხათი	სოფელი	შრომისუბანი	ჩიხი:მე-7 ქუჩის I	მე-7 ქუჩის I ჩიხი	
938	ჩოჩხათი	სოფელი	შრომისუბანი	ჩიხი:მე-7 ქუჩის II	მე-7 ქუჩის II ჩიხი	
939	ჩოჩხათი	სოფელი	შრომისუბანი	ჩიხი:მე-7 ქუჩის III	მე-7 ქუჩის III ჩიხი	
940	ჩოჩხათი	სოფელი	შრომისუბანი	ჩიხი:მე-7 ქუჩის IV	მე-7 ქუჩის IV ჩიხი	
941	ჩოჩხათი	სოფელი	შრომისუბანი	ქუჩა:მე-8	მე-8 ქუჩა	
942	ჩოჩხათი	სოფელი	შრომისუბანი	ქუჩა:მე-9	მე-9 ქუჩა	
943	ჩოჩხათი	სოფელი	შრომისუბანი	ჩიხი:მე-9 ქუჩის I	მე-9 ქუჩის I ჩიხი	
944	ჩოჩხათი	სოფელი	ჩოჩხათი	ქუჩა:1-ლი	1-ლი ქუჩა	
945	ჩოჩხათი	სოფელი	ჩოჩხათი	ჩიხი:1-ლი ქუჩის I	1-ლი ქუჩის I ჩიხი	
946	ჩოჩხათი	სოფელი	ჩოჩხათი	ჩიხი:1-ლი ქუჩის II	1-ლი ქუჩის II ჩიხი	
947	ჩოჩხათი	სოფელი	ჩოჩხათი	ჩიხი:1-ლი ქუჩის III	1-ლი ქუჩის III ჩიხი	
948	ჩოჩხათი	სოფელი	ჩოჩხათი	ჩიხი:1-ლი ქუჩის IV	1-ლი ქუჩის IV ჩიხი	
949	ჩოჩხათი	სოფელი	ჩოჩხათი	ჩიხი:1-ლი ქუჩის V	1-ლი ქუჩის V ჩიხი	
950	ჩოჩხათი	სოფელი	ჩოჩხათი	ქუჩა:მე-11	მე-11 ქუჩა	
951	ჩოჩხათი	სოფელი	ჩოჩხათი	ქუჩა:მე-2	მე-2 ქუჩა	
952	ჩოჩხათი	სოფელი	ჩოჩხათი	ჩიხი:მე-2 ქუჩის I	მე-2 ქუჩის I ჩიხი	
953	ჩოჩხათი	სოფელი	ჩოჩხათი	ჩიხი:მე-2 ქუჩის II	მე-2 ქუჩის II ჩიხი	
954	ჩოჩხათი	სოფელი	ჩოჩხათი	ჩიხი:მე-2 ქუჩის III	მე-2 ქუჩის III ჩიხი	
955	ჩოჩხათი	სოფელი	ჩოჩხათი	ქუჩა:მე-3	მე-3 ქუჩა	
956	ჩოჩხათი	სოფელი	ჩოჩხათი	ჩიხი:მე-3 ქუჩის I	მე-3 ქუჩის I ჩიხი	
957	ჩოჩხათი	სოფელი	ჩოჩხათი	ჩიხი:მე-3 ქუჩის II	მე-3 ქუჩის II ჩიხი	
958	ჩოჩხათი	სოფელი	ჩოჩხათი	ქუჩა:მე-4	მე-4 ქუჩა	ნაწილობრივ ემთხვევა სოფელ შრომისუბნის მე-4 ქუჩას
959	ჩოჩხათი	სოფელი	ჩოჩხათი	ჩიხი:მე-4 ქუჩის I	მე-4 ქუჩის I ჩიხი	
960	ჩოჩხათი	სოფელი	ჩოჩხათი	ჩიხი:მე-4 ქუჩის II	მე-4 ქუჩის II ჩიხი	
961	ჩოჩხათი	სოფელი	ჩოჩხათი	ჩიხი:მე-4 ქუჩის III	მე-4 ქუჩის III ჩიხი	
962	ჩოჩხათი	სოფელი	ჩოჩხათი	ჩიხი:მე-4 ქუჩის IV	მე-4 ქუჩის IV ჩიხი	
963	ჩოჩხათი	სოფელი	ჩოჩხათი	ჩიხი:მე-4 ქუჩის IX	მე-4 ქუჩის IX ჩიხი	
964	ჩოჩხათი	სოფელი	ჩოჩხათი	ჩიხი:მე-4 ქუჩის V	მე-4 ქუჩის V ჩიხი	
965	ჩოჩხათი	სოფელი	ჩოჩხათი	ჩიხი:მე-4 ქუჩის VI	მე-4 ქუჩის VI ჩიხი	
966	ჩოჩხათი	სოფელი	ჩოჩხათი	ჩიხი:მე-4 ქუჩის VII	მე-4 ქუჩის VII ჩიხი	
967	ჩოჩხათი	სოფელი	ჩოჩხათი	ჩიხი:მე-4 ქუჩის VIII	მე-4 ქუჩის VIII ჩიხი	
968	ჩოჩხათი	სოფელი	ჩოჩხათი	ჩიხი:მე-4 ქუჩის X	მე-4 ქუჩის X ჩიხი	
969	ჩოჩხათი	სოფელი	ჩოჩხათი	ქუჩა:მე-5	მე-5 ქუჩა	
970	ჩოჩხათი	სოფელი	ჩოჩხათი	ჩიხი:მე-5 ქუჩის I	მე-5 ქუჩის I ჩიხი	

971	ჩოჩხათი	სოფელი	ჩოჩხათი	ჩიხი:მე-5 ქუჩის II	მე-5 ქუჩის II ჩიხი	
972	ჩოჩხათი	სოფელი	ჩოჩხათი	ქუჩა:მე-6	მე-6 ქუჩა	
973	ჩოჩხათი	სოფელი	ჩოჩხათი	ჩიხი:მე-6 ქუჩის I	მე-6 ქუჩის I ჩიხი	
974	ჩოჩხათი	სოფელი	ჩოჩხათი	ქუჩა:მე-7	მე-7 ქუჩა	
975	ჩოჩხათი	სოფელი	ჩოჩხათი	ქუჩა:მე-9	მე-9 ქუჩა	
976	ჩოჩხათი	სოფელი	ჩოჩხათი	ჩიხი:მე-9 ქუჩის I	მე-9 ქუჩის I ჩიხი	
977	ჩოჩხათი	სოფელი	ხორეთი	ქუჩა:1-ლი	1-ლი ქუჩა	
978	ჩოჩხათი	სოფელი	ხორეთი	შესახვევი:1-ლი ქუჩის I	1-ლი ქუჩის I შესახვევი	
979	ჩოჩხათი	სოფელი	ხორეთი	ჩიხი:1-ლი ქუჩის I	1-ლი ქუჩის I ჩიხი	
980	ჩოჩხათი	სოფელი	ხორეთი	ჩიხი:1-ლი ქუჩის II	1-ლი ქუჩის II ჩიხი	
981	ჩოჩხათი	სოფელი	ხორეთი	ჩიხი:1-ლი ქუჩის III	1-ლი ქუჩის III ჩიხი	
982	ჩოჩხათი	სოფელი	ხორეთი	ჩიხი:1-ლი ქუჩის IV	1-ლი ქუჩის IV ჩიხი	
983	ჩოჩხათი	სოფელი	ხორეთი	ჩიხი:1-ლი ქუჩის V	1-ლი ქუჩის V ჩიხი	
984	ჩოჩხათი	სოფელი	ხორეთი	ჩიხი:1-ლი ქუჩის VI	1-ლი ქუჩის VI ჩიხი	
985	ჩოჩხათი	სოფელი	ხორეთი	ჩიხი:1-ლი ქუჩის VII	1-ლი ქუჩის VII ჩიხი	
986	ჩოჩხათი	სოფელი	ხორეთი	ჩიხი:1-ლი ქუჩის VIII	1-ლი ქუჩის VIII ჩიხი	
987	ჩოჩხათი	სოფელი	ხორეთი	ქუჩა:მე-2	მე-2 ქუჩა	
988	ჩოჩხათი	სოფელი	ხორეთი	შესახვევი:მე-2 ქუჩის I	მე-2 ქუჩის I შესახვევი	
989	ჩოჩხათი	სოფელი	ხორეთი	ჩიხი:მე-2 ქუჩის I	მე-2 ქუჩის I ჩიხი	
990	ჩოჩხათი	სოფელი	ხორეთი	ჩიხი:მე-2 ქუჩის II	მე-2 ქუჩის II ჩიხი	
991	ჩოჩხათი	სოფელი	ხორეთი	ქუჩა:მე-3	მე-3 ქუჩა	
992	ჩოჩხათი	სოფელი	ხორეთი	ჩიხი:მე-3 ქუჩის I	მე-3 ქუჩის I ჩიხი	
993	ჩოჩხათი	სოფელი	ხორეთი	ქუჩა:მე-5	მე-5 ქუჩა	
994	ჩოჩხათი	სოფელი	ხორეთი	ჩიხი:მე-5 ქუჩის I	მე-5 ქუჩის I ჩიხი	
995	ჩოჩხათი	სოფელი	ხორეთი	ქუჩა:მე-6	მე-6 ქუჩა	
996	ჩოჩხათი	სოფელი	ჯიხანჯირი	ქუჩა:1-ლი	1-ლი ქუჩა	
997	ჩოჩხათი	სოფელი	ჯიხანჯირი	ჩიხი:1-ლი ქუჩის I	1-ლი ქუჩის I ჩიხი	
998	ჩოჩხათი	სოფელი	ჯიხანჯირი	ჩიხი:1-ლი ქუჩის II	1-ლი ქუჩის II ჩიხი	
999	ჩოჩხათი	სოფელი	ჯიხანჯირი	ქუჩა:მე-19	მე-19 ქუჩა	სრულად ემთხვევა სოფელ ხაჯალიას მე-19 ქუჩას
1000	ჩოჩხათი	სოფელი	ჯიხანჯირი	ქუჩა:მე-2	მე-2 ქუჩა	
1001	ჩოჩხათი	სოფელი	ჯიხანჯირი	ჩიხი:მე-2 ქუჩის I	მე-2 ქუჩის I ჩიხი	
1002	ჩოჩხათი	სოფელი	ჯიხანჯირი	ჩიხი:მე-2 ქუჩის II	მე-2 ქუჩის II ჩიხი	
1003	ჩოჩხათი	სოფელი	ჯიხანჯირი	ქუჩა:მე-3	მე-3 ქუჩა	
1004	ჩოჩხათი	სოფელი	ჯიხანჯირი	ქუჩა:მე-4	მე-4 ქუჩა	
1005	ჩოჩხათი	სოფელი	ჯიხანჯირი	ჩიხი:მე-4 ქუჩის I	მე-4 ქუჩის I ჩიხი	
1006	ჩოჩხათი	სოფელი	ჯიხანჯირი	ქუჩა:მე-5	მე-5 ქუჩა	
1007	ჩოჩხათი	სოფელი	ჯიხანჯირი	ჩიხი:მე-5 ქუჩის I	მე-5 ქუჩის I ჩიხი	
1008	ჩოჩხათი	სოფელი	ჯიხანჯირი	ქუჩა:მე-6	მე-6 ქუჩა	
1009	ჩოჩხათი	სოფელი	ჯიხანჯირი	ჩიხი:მე-6 ქუჩის I	მე-6 ქუჩის I ჩიხი	

1010	ჩოჩხათი	სოფელი	ჯიხანჯირი	ჩიხი:მე-6 ქუჩის II	მე-6 ქუჩის II ჩიხი	
1011	ჯურუყვეთი	სოფელი	ბაღლეფი	ქუჩა:1-ლი	1-ლი ქუჩა	
1012	ჯურუყვეთი	სოფელი	ბაღლეფი	ჩიხი:1-ლი ქუჩის I	1-ლი ქუჩის I ჩიხი	
1013	ჯურუყვეთი	სოფელი	ბაღლეფი	ჩიხი:1-ლი ქუჩის II	1-ლი ქუჩის II ჩიხი	
1014	ჯურუყვეთი	სოფელი	ბაღლეფი	ჩიხი:1-ლი ქუჩის III	1-ლი ქუჩის III ჩიხი	
1015	ჯურუყვეთი	სოფელი	ბაღლეფი	ჩიხი:1-ლი ქუჩის IV	1-ლი ქუჩის IV ჩიხი	
1016	ჯურუყვეთი	სოფელი	ბაღლეფი	ჩიხი:1-ლი ქუჩის V	1-ლი ქუჩის V ჩიხი	
1017	ჯურუყვეთი	სოფელი	ბაღლეფი	ჩიხი:1-ლი ქუჩის VI	1-ლი ქუჩის VI ჩიხი	
1018	ჯურუყვეთი	სოფელი	ბაღლეფი	ჩიხი:1-ლი ქუჩის VII	1-ლი ქუჩის VII ჩიხი	
1019	ჯურუყვეთი	სოფელი	ბაღლეფი	ქუჩა:მე-2	მე-2 ქუჩა	
1020	ჯურუყვეთი	სოფელი	ბაღლეფი	ჩიხი:მე-2 ქუჩის I	მე-2 ქუჩის I ჩიხი	
1021	ჯურუყვეთი	სოფელი	ბაღლეფი	ჩიხი:მე-2 ქუჩის II	მე-2 ქუჩის II ჩიხი	
1022	ჯურუყვეთი	სოფელი	ბაღლეფი	ჩიხი:მე-2 ქუჩის III	მე-2 ქუჩის III ჩიხი	
1023	ჯურუყვეთი	სოფელი	ბაღლეფი	ჩიხი:მე-2 ქუჩის IV	მე-2 ქუჩის IV ჩიხი	
1024	ჯურუყვეთი	სოფელი	ბაღლეფი	ქუჩა:მე-3	მე-3 ქუჩა	
1025	ჯურუყვეთი	სოფელი	ბაღლეფი	ჩიხი:მე-3 ქუჩის I	მე-3 ქუჩის I ჩიხი	
1026	ჯურუყვეთი	სოფელი	ბაღლეფი	ჩიხი:მე-3 ქუჩის II	მე-3 ქუჩის II ჩიხი	
1027	ჯურუყვეთი	სოფელი	ბაღლეფი	ჩიხი:მე-3 ქუჩის III	მე-3 ქუჩის III ჩიხი	
1028	ჯურუყვეთი	სოფელი	ბაღლეფი	ქუჩა:მე-4	მე-4 ქუჩა	
1029	ჯურუყვეთი	სოფელი	ბაღლეფი	ჩიხი:მე-4 ქუჩის I	მე-4 ქუჩის I ჩიხი	
1030	ჯურუყვეთი	სოფელი	ბაღლეფი	ჩიხი:მე-4 ქუჩის II	მე-4 ქუჩის II ჩიხი	
1031	ჯურუყვეთი	სოფელი	ბაღლეფი	ჩიხი:მე-4 ქუჩის III	მე-4 ქუჩის III ჩიხი	
1032	ჯურუყვეთი	სოფელი	ბაღლეფი	ქუჩა:მე-5	მე-5 ქუჩა	
1033	ჯურუყვეთი	სოფელი	ბაღლეფი	ქუჩა:მე-6	მე-6 ქუჩა	
1034	ჯურუყვეთი	სოფელი	ბაღლეფი	ჩიხი:მე-6 ქუჩის I	მე-6 ქუჩის I ჩიხი	
1035	ჯურუყვეთი	სოფელი	ბაღლეფი	ქუჩა:მე-7	მე-7 ქუჩა	
1036	ჯურუყვეთი	სოფელი	ბაღლეფი	ჩიხი:მე-7 ქუჩის I	მე-7 ქუჩის I ჩიხი	
1037	ჯურუყვეთი	სოფელი	ეწერი	ქუჩა:1-ლი	1-ლი ქუჩა	
1038	ჯურუყვეთი	სოფელი	ეწერი	ჩიხი:1-ლი ქუჩის I	1-ლი ქუჩის I ჩიხი	
1039	ჯურუყვეთი	სოფელი	ეწერი	ჩიხი:1-ლი ქუჩის II	1-ლი ქუჩის II ჩიხი	
1040	ჯურუყვეთი	სოფელი	ეწერი	ქუჩა:მე-13	მე-13 ქუჩა	ნაწილობრივ ემთხვევა სოფელ ლესას მე-13 ქუჩას
1041	ჯურუყვეთი	სოფელი	ეწერი	ქუჩა:მე-16	მე-16 ქუჩა	ნაწილობრივ ემთხვევა სოფელ ჭინათის მე-16 ქუჩას
1042	ჯურუყვეთი	სოფელი	ეწერი	ქუჩა:მე-2	მე-2 ქუჩა	ნაწილობრივ ემთხვევა სოფელ ჯურუყვეთის მე-2 ქუჩას
1043	ჯურუყვეთი	სოფელი	ეწერი	ჩიხი:მე-2 ქუჩის I	მე-2 ქუჩის I ჩიხი	
1044	ჯურუყვეთი	სოფელი	ეწერი	ჩიხი:მე-2 ქუჩის II	მე-2 ქუჩის II ჩიხი	
1045	ჯურუყვეთი	სოფელი	ეწერი	ქუჩა:მე-3	მე-3 ქუჩა	
1046	ჯურუყვეთი	სოფელი	ეწერი	ქუჩა:მე-4	მე-4 ქუჩა	ნაწილობრივ ემთხვევა სოფელ ჯურუყვეთის მე-4 ქუჩას
1047	ჯურუყვეთი	სოფელი	ეწერი	შესახვევი:მე-4 ქუჩის I	მე-4 ქუჩის I შესახვევი	
1048	ჯურუყვეთი	სოფელი	ეწერი	ჩიხი:მე-4 ქუჩის I	მე-4 ქუჩის I ჩიხი	

1049	ჯურუყვეთი	სოფელი	ეწერი	ქუჩა:მე-5	მე-5 ქუჩა	
1050	ჯურუყვეთი	სოფელი	ეწერი	შესახვევი:მე-5 ქუჩის I	მე-5 ქუჩის I შესახვევი	
1051	ჯურუყვეთი	სოფელი	ეწერი	ქუჩა:მე-6	მე-6 ქუჩა	
1052	ჯურუყვეთი	სოფელი	ჯურუყვეთი	ქუჩა:1-ლი	1-ლი ქუჩა	
1053	ჯურუყვეთი	სოფელი	ჯურუყვეთი	ჩიხი:1-ლი ქუჩის I	1-ლი ქუჩის I ჩიხი	
1054	ჯურუყვეთი	სოფელი	ჯურუყვეთი	ქუჩა:21-ე	21-ე ქუჩა	
1055	ჯურუყვეთი	სოფელი	ჯურუყვეთი	ქუჩა:24-ე	24-ე ქუჩა	
1056	ჯურუყვეთი	სოფელი	ჯურუყვეთი	ქუჩა:მე-10	მე-10 ქუჩა	
1057	ჯურუყვეთი	სოფელი	ჯურუყვეთი	ქუჩა:მე-11	მე-11 ქუჩა	
1058	ჯურუყვეთი	სოფელი	ჯურუყვეთი	ჩიხი:მე-11 ქუჩის I	მე-11 ქუჩის I ჩიხი	
1059	ჯურუყვეთი	სოფელი	ჯურუყვეთი	ჩიხი:მე-11 ქუჩის II	მე-11 ქუჩის II ჩიხი	
1060	ჯურუყვეთი	სოფელი	ჯურუყვეთი	ჩიხი:მე-11 ქუჩის III	მე-11 ქუჩის III ჩიხი	
1061	ჯურუყვეთი	სოფელი	ჯურუყვეთი	ქუჩა:მე-12	მე-12 ქუჩა	
1062	ჯურუყვეთი	სოფელი	ჯურუყვეთი	ჩიხი:მე-12 ქუჩის I	მე-12 ქუჩის I ჩიხი	
1063	ჯურუყვეთი	სოფელი	ჯურუყვეთი	ქუჩა:მე-13	მე-13 ქუჩა	
1064	ჯურუყვეთი	სოფელი	ჯურუყვეთი	ქუჩა:მე-14	მე-14 ქუჩა	
1065	ჯურუყვეთი	სოფელი	ჯურუყვეთი	ჩიხი:მე-14 ქუჩის I	მე-14 ქუჩის I ჩიხი	
1066	ჯურუყვეთი	სოფელი	ჯურუყვეთი	ქუჩა:მე-15	მე-15 ქუჩა	
1067	ჯურუყვეთი	სოფელი	ჯურუყვეთი	ქუჩა:მე-16	მე-16 ქუჩა	
1068	ჯურუყვეთი	სოფელი	ჯურუყვეთი	ჩიხი:მე-16 ქუჩის I	მე-16 ქუჩის I ჩიხი	
1069	ჯურუყვეთი	სოფელი	ჯურუყვეთი	ქუჩა:მე-17	მე-17 ქუჩა	
1070	ჯურუყვეთი	სოფელი	ჯურუყვეთი	ქუჩა:მე-19	მე-19 ქუჩა	
1071	ჯურუყვეთი	სოფელი	ჯურუყვეთი	ქუჩა:მე-2	მე-2 ქუჩა	ნაწილობრივ ემთხვევა სოფელ ეწერის მე-2 ქუჩას
1072	ჯურუყვეთი	სოფელი	ჯურუყვეთი	შესახვევი:მე-2 ქუჩის I	მე-2 ქუჩის I შესახვევი	
1073	ჯურუყვეთი	სოფელი	ჯურუყვეთი	ჩიხი:მე-2 ქუჩის I	მე-2 ქუჩის I ჩიხი	
1074	ჯურუყვეთი	სოფელი	ჯურუყვეთი	ჩიხი:მე-2 ქუჩის II	მე-2 ქუჩის II ჩიხი	
1075	ჯურუყვეთი	სოფელი	ჯურუყვეთი	ქუჩა:მე-20	მე-20 ქუჩა	
1076	ჯურუყვეთი	სოფელი	ჯურუყვეთი	ჩიხი:მე-20 ქუჩის I	მე-20 ქუჩის I ჩიხი	
1077	ჯურუყვეთი	სოფელი	ჯურუყვეთი	ჩიხი:მე-20 ქუჩის II	მე-20 ქუჩის II ჩიხი	
1078	ჯურუყვეთი	სოფელი	ჯურუყვეთი	ქუჩა:მე-3	მე-3 ქუჩა	
1079	ჯურუყვეთი	სოფელი	ჯურუყვეთი	ჩიხი:მე-3 ქუჩის I	მე-3 ქუჩის I ჩიხი	
1080	ჯურუყვეთი	სოფელი	ჯურუყვეთი	ქუჩა:მე-4	მე-4 ქუჩა	ნაწილობრივ ემთხვევა სოფელ ეწერის მე-4 ქუჩას
1081	ჯურუყვეთი	სოფელი	ჯურუყვეთი	შესახვევი:მე-4 ქუჩის I	მე-4 ქუჩის I შესახვევი	
1082	ჯურუყვეთი	სოფელი	ჯურუყვეთი	ჩიხი:მე-4 ქუჩის I	მე-4 ქუჩის I ჩიხი	
1083	ჯურუყვეთი	სოფელი	ჯურუყვეთი	ჩიხი:მე-4 ქუჩის II	მე-4 ქუჩის II ჩიხი	
1084	ჯურუყვეთი	სოფელი	ჯურუყვეთი	ჩიხი:მე-4 ქუჩის III	მე-4 ქუჩის III ჩიხი	
1085	ჯურუყვეთი	სოფელი	ჯურუყვეთი	ქუჩა:მე-5	მე-5 ქუჩა	
1086	ჯურუყვეთი	სოფელი	ჯურუყვეთი	ქუჩა:მე-6	მე-6 ქუჩა	
1087	ჯურუყვეთი	სოფელი	ჯურუყვეთი	ქუჩა:მე-7	მე-7 ქუჩა	

1088	ჯურუყვეთი	სოფელი	ჯურუყვეთი	ქუჩა:მე-8	მე-8 ქუჩა	
1089	ჯურუყვეთი	სოფელი	ჯურუყვეთი	შესახვევი:მე-8 ქუჩის I	მე-8 ქუჩის I შესახვევი	
1090	ჯურუყვეთი	სოფელი	ჯურუყვეთი	ქუჩა:მე-9	მე-9 ქუჩა	

სოფელი არჩეული

სოფელი ვანნა

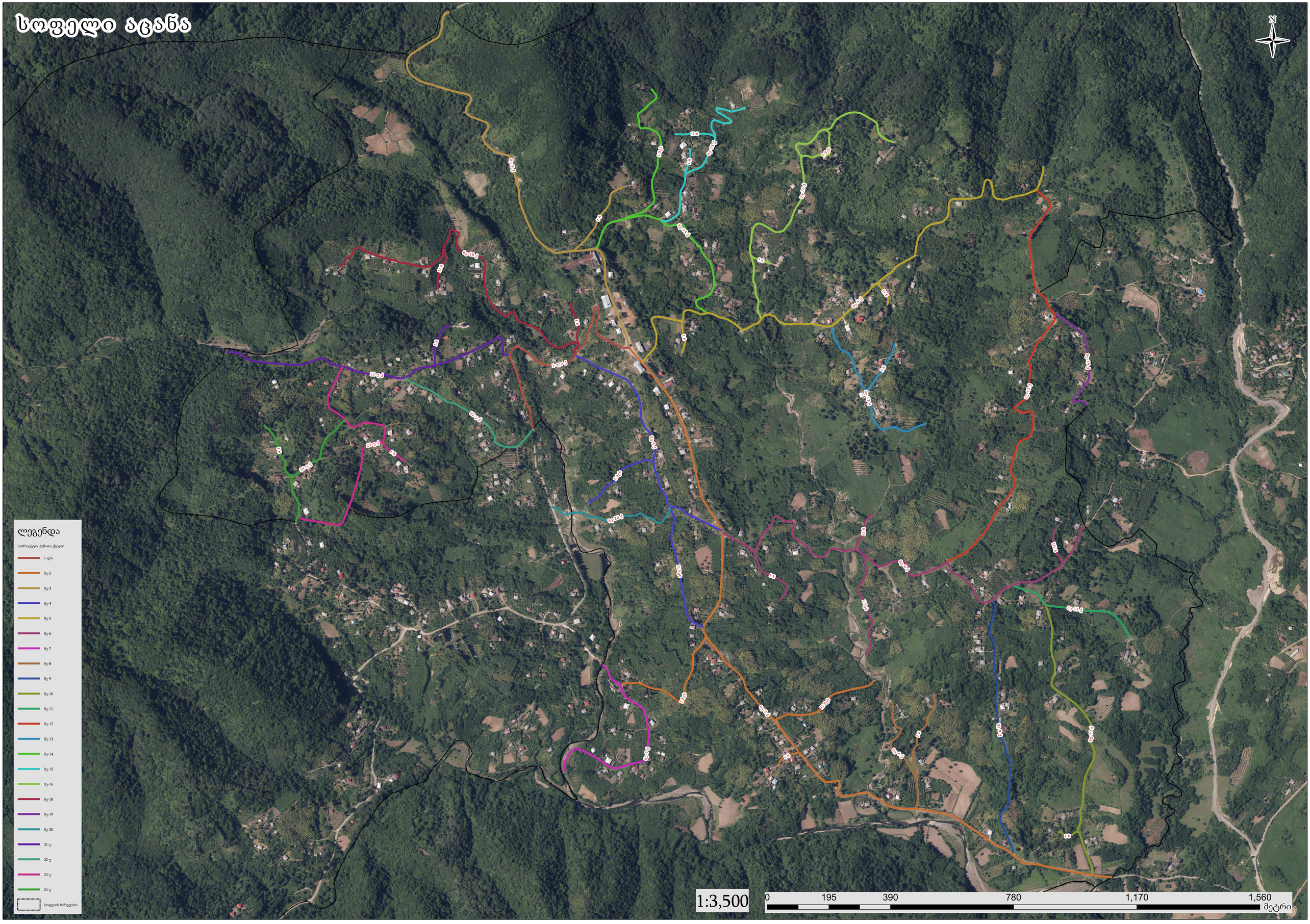

სოფელი ახალსოფელი

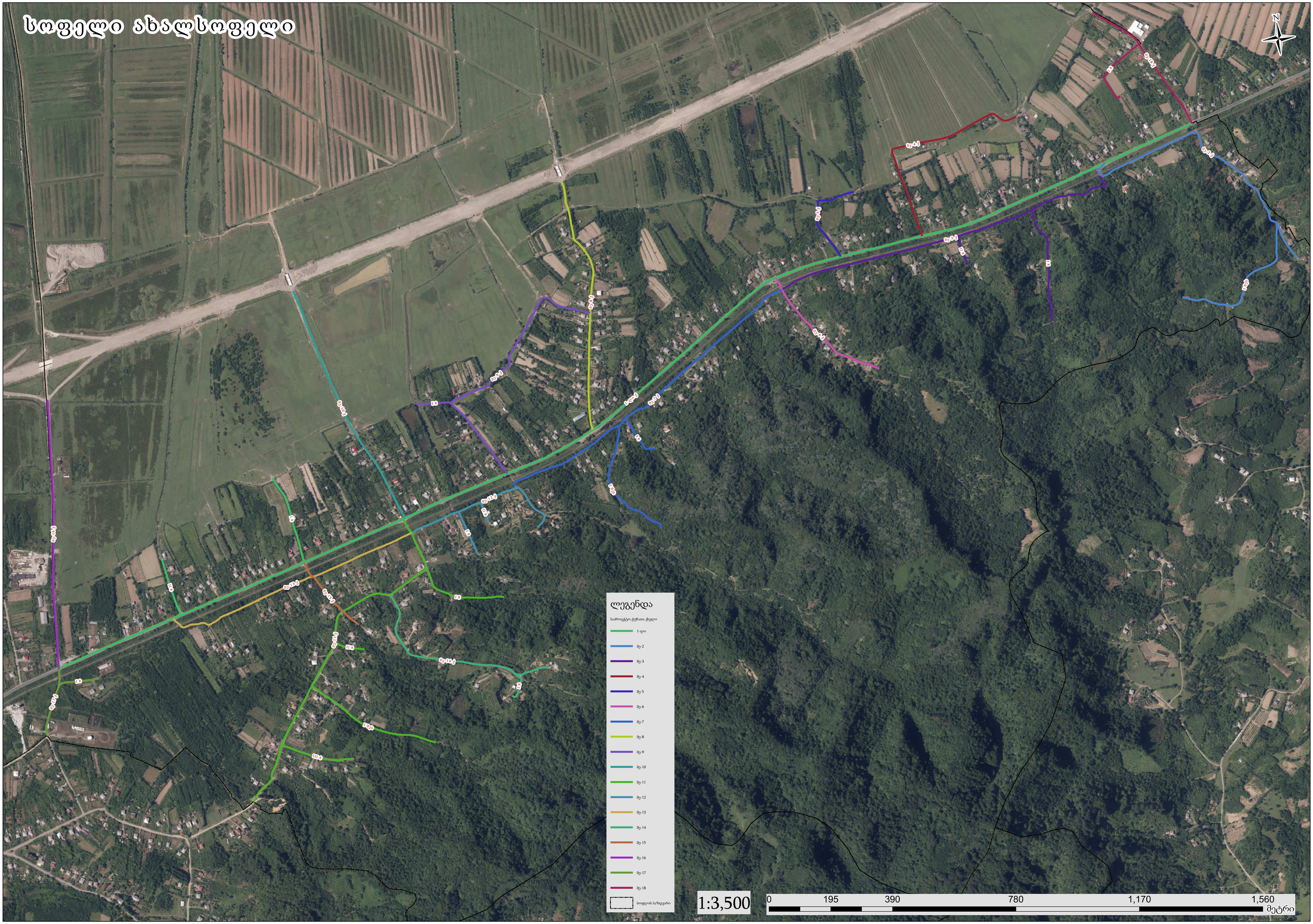

სოფელი ბეღლეფი

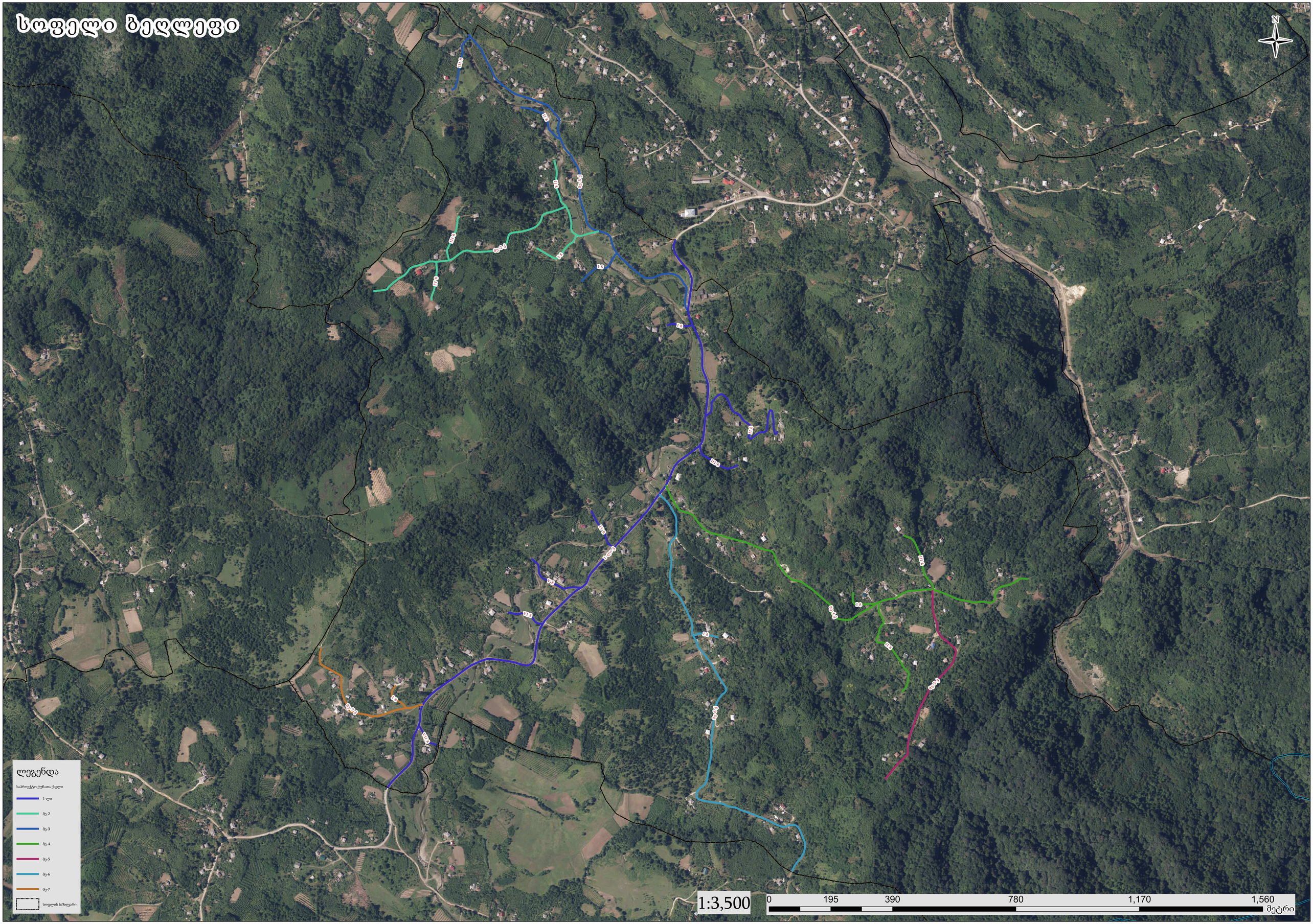

სოფელი გაგური
N
ლეგენდა
საპროექტო ტერიტორიის ფარგლები
1-ლი
მე-2
მე-3
მე-4
მე-5
მე-6
მე-9
მე-20
სოფლის საზღვარი
1:2,000
0
112.5
225
450
675
900
მეტრი

სოფელი გრიგოლეთი

სოფელი გულიანი

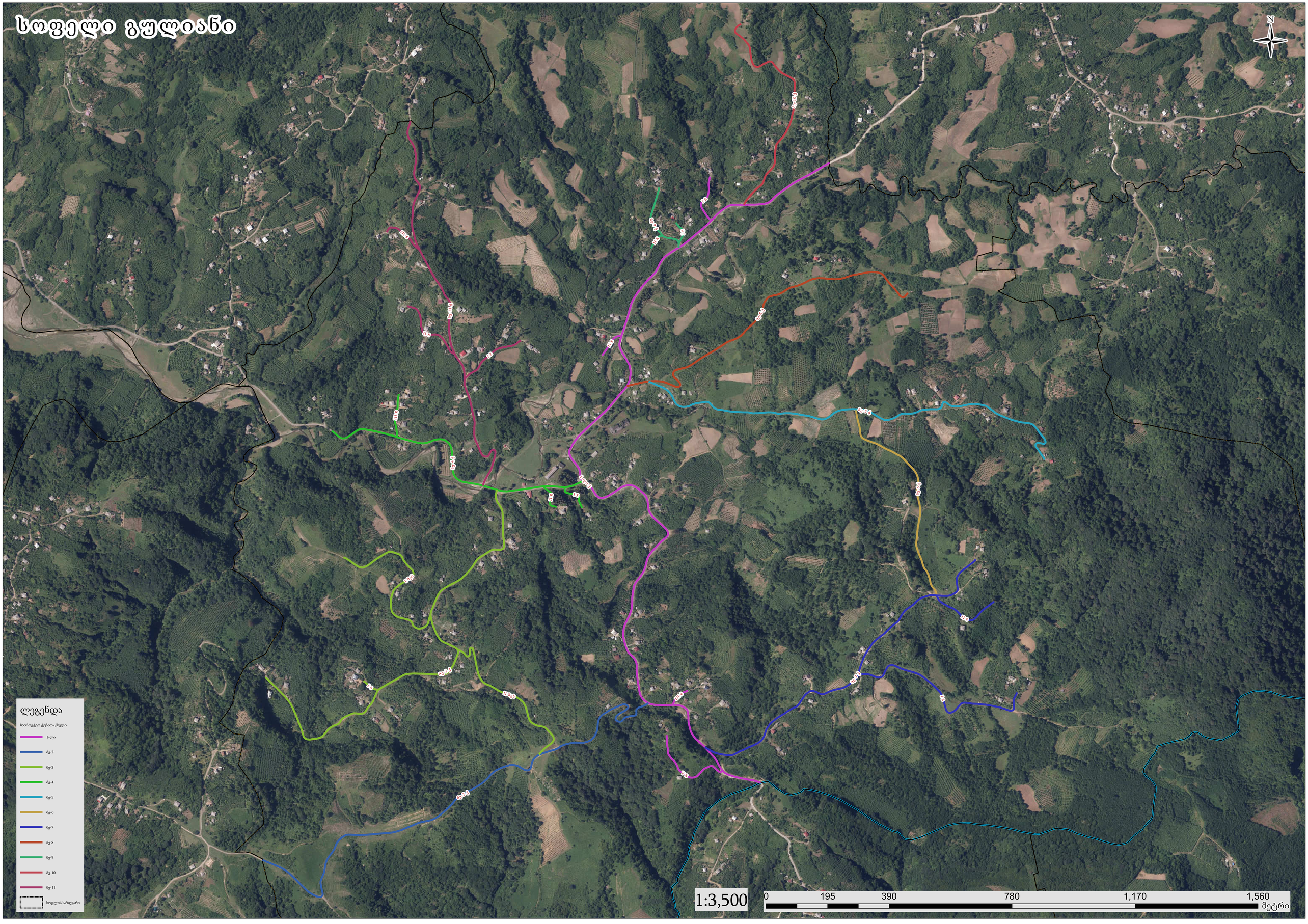

სოფელი ეწერი
N
ლეგენდა
საპროექტო ქუჩათა ქსელი
1-ლი
მე-2
მე-3
მე-4
მე-5
მე-6
მე-13
მე-16
სოფლის საზღვარი
1:2,000
0
112.5
225
450
675
900
მეტრი

სოფელი ზემო აკეთი

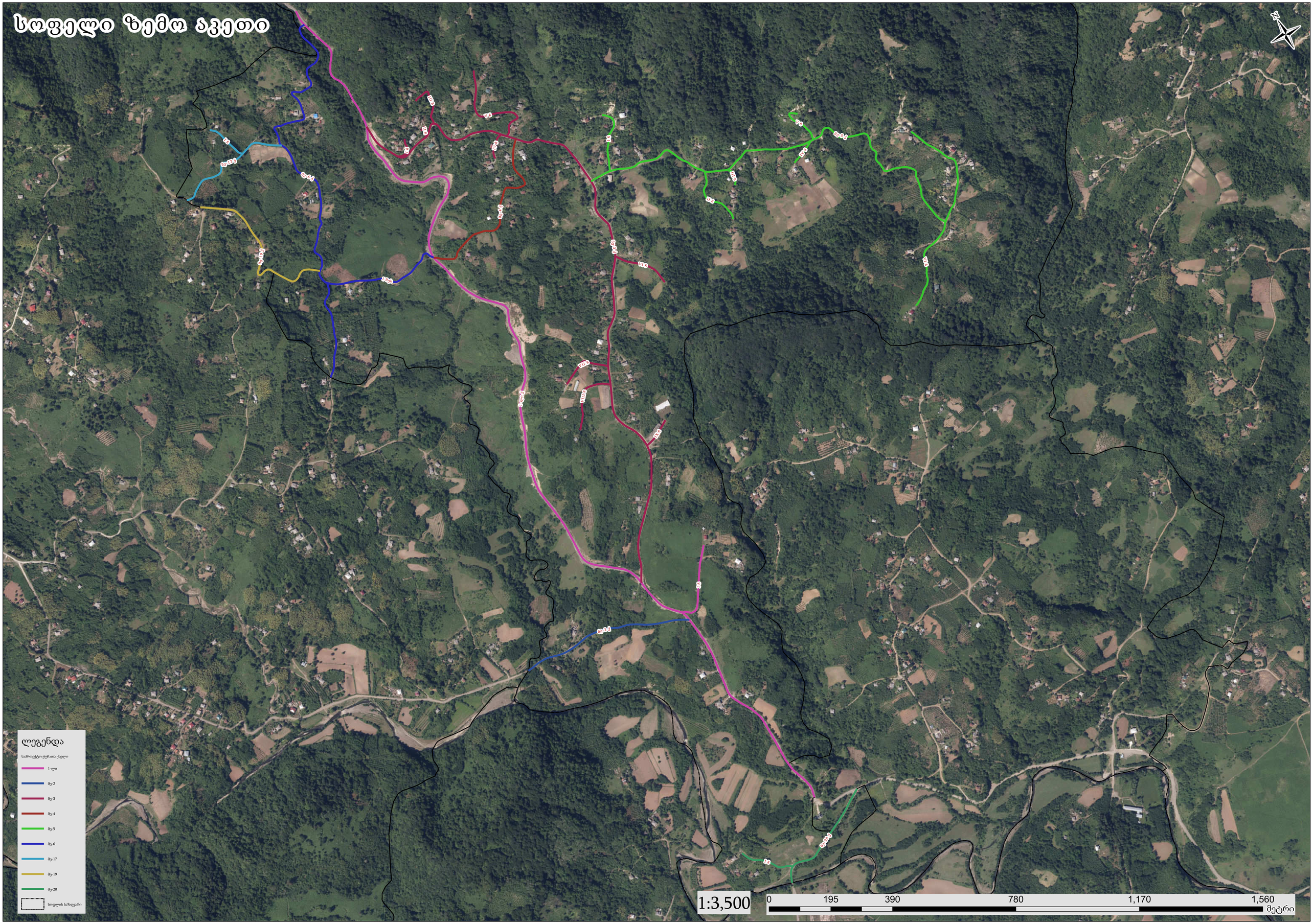

სოფელი ზემო ჩიბათი

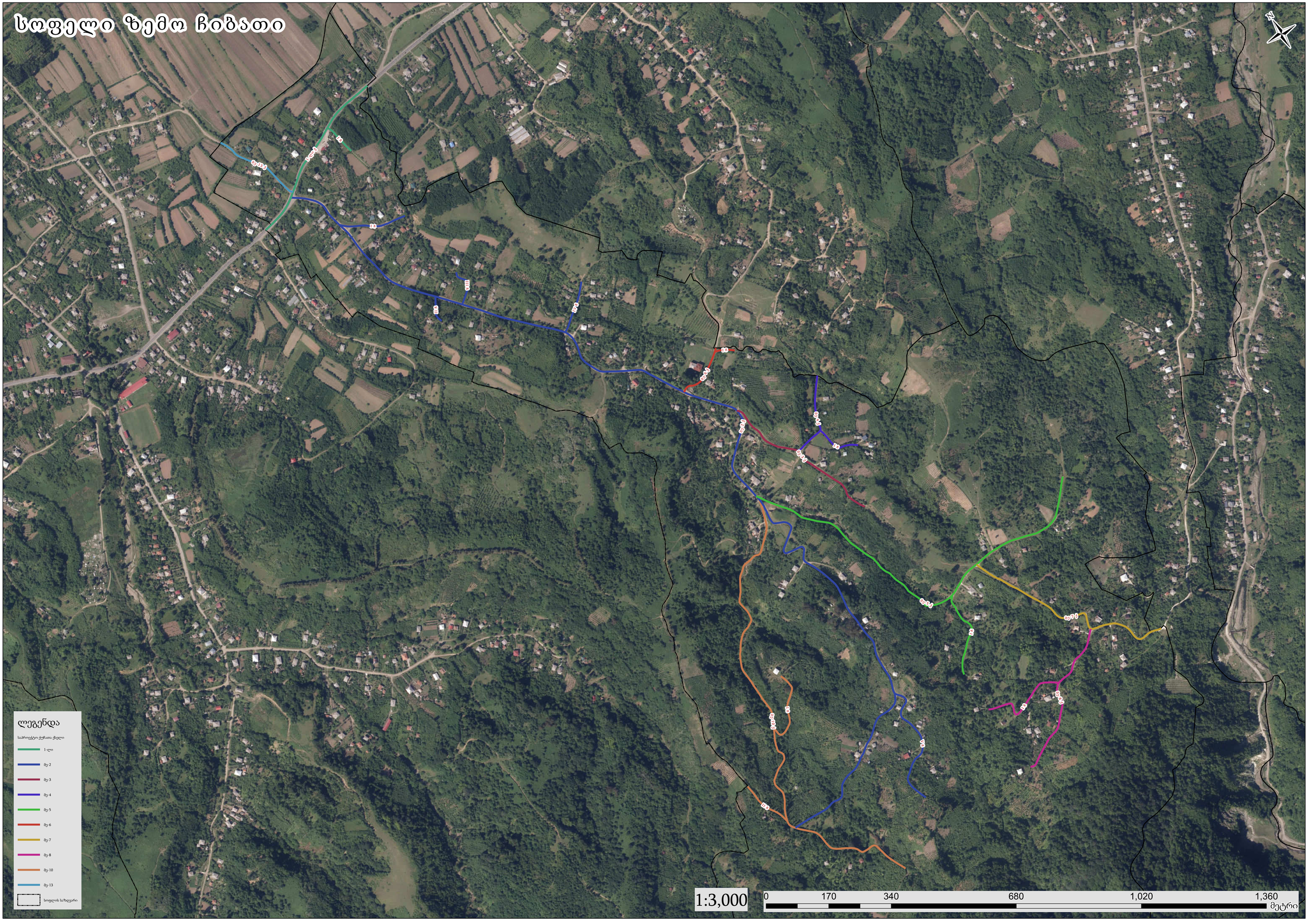

სოფელი კოკასთი

სოფელი კონჭკათი

სოფელი ფესა

ლეგენდა
საპროექტო ქუჩათა ქსელი
1-ლი
მე-2
მე-4
მე-5
მე-6
მე-7
მე-8
მე-9
მე-10
მე-11
მე-12
მე-13
მე-14
მე-15
მე-16
მე-17
მე-18
მე-19
მე-20
21-ე
22-ე
23-ე
24-ე
25-ე
26-ე
სოფლის საზღვარი
1:5,500
0
310
620
1,240
1,860
2,480
მეტრი

სოფელი მალთაყვა

სოფელი მამათი

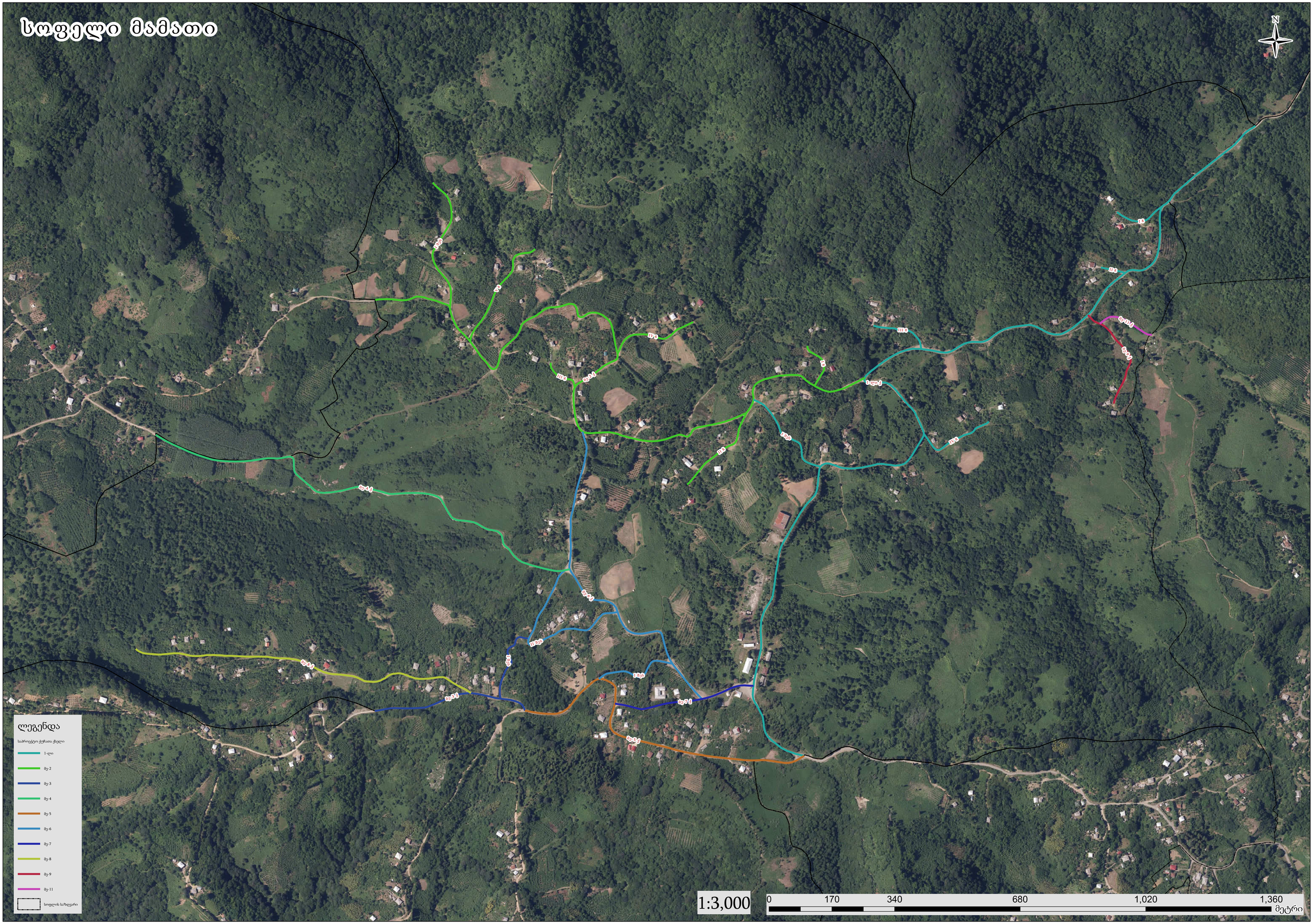

სოფელი მოედანი

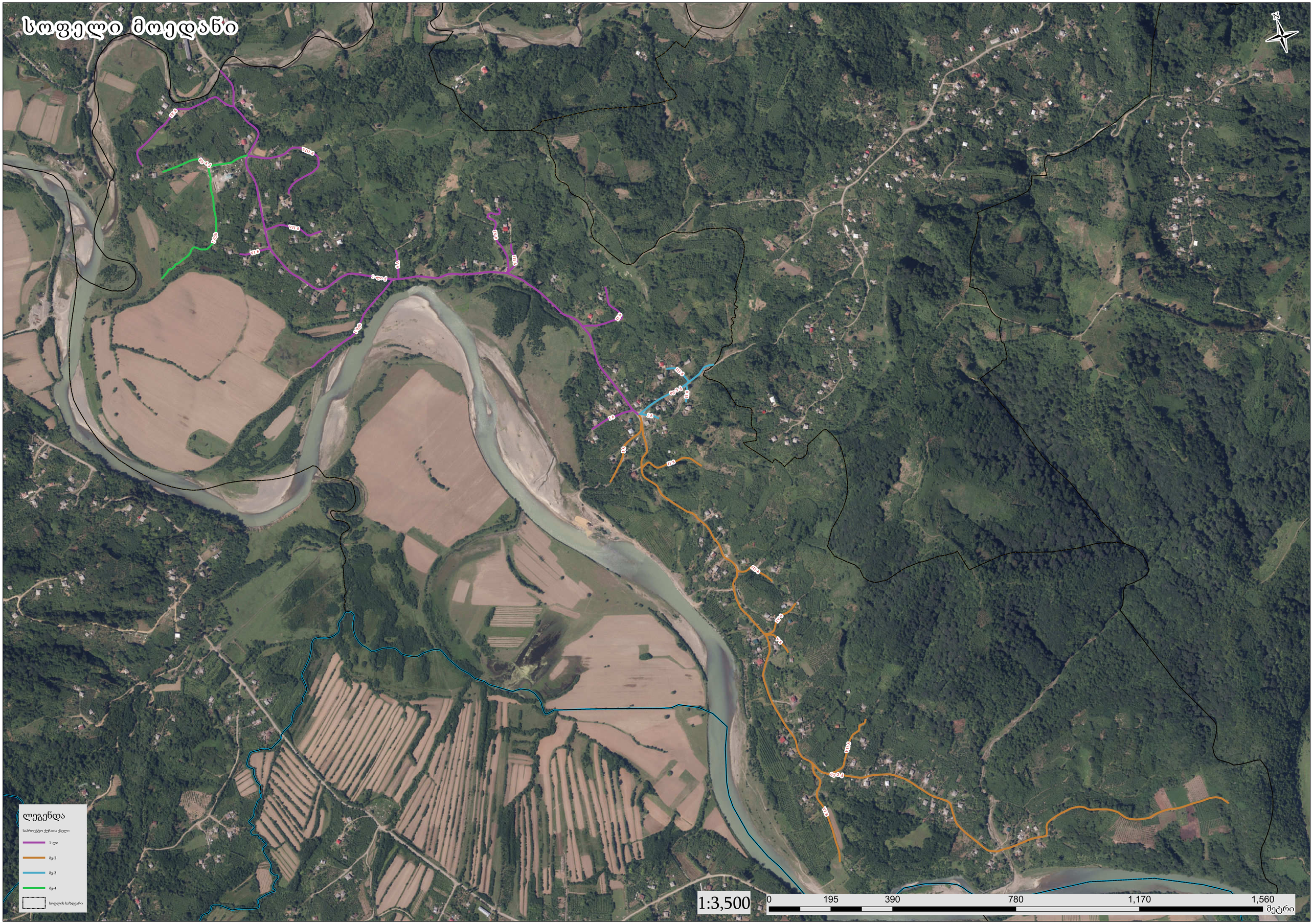

სოფელი ნიგვზიანი

სოფელი ნინოწმიდა

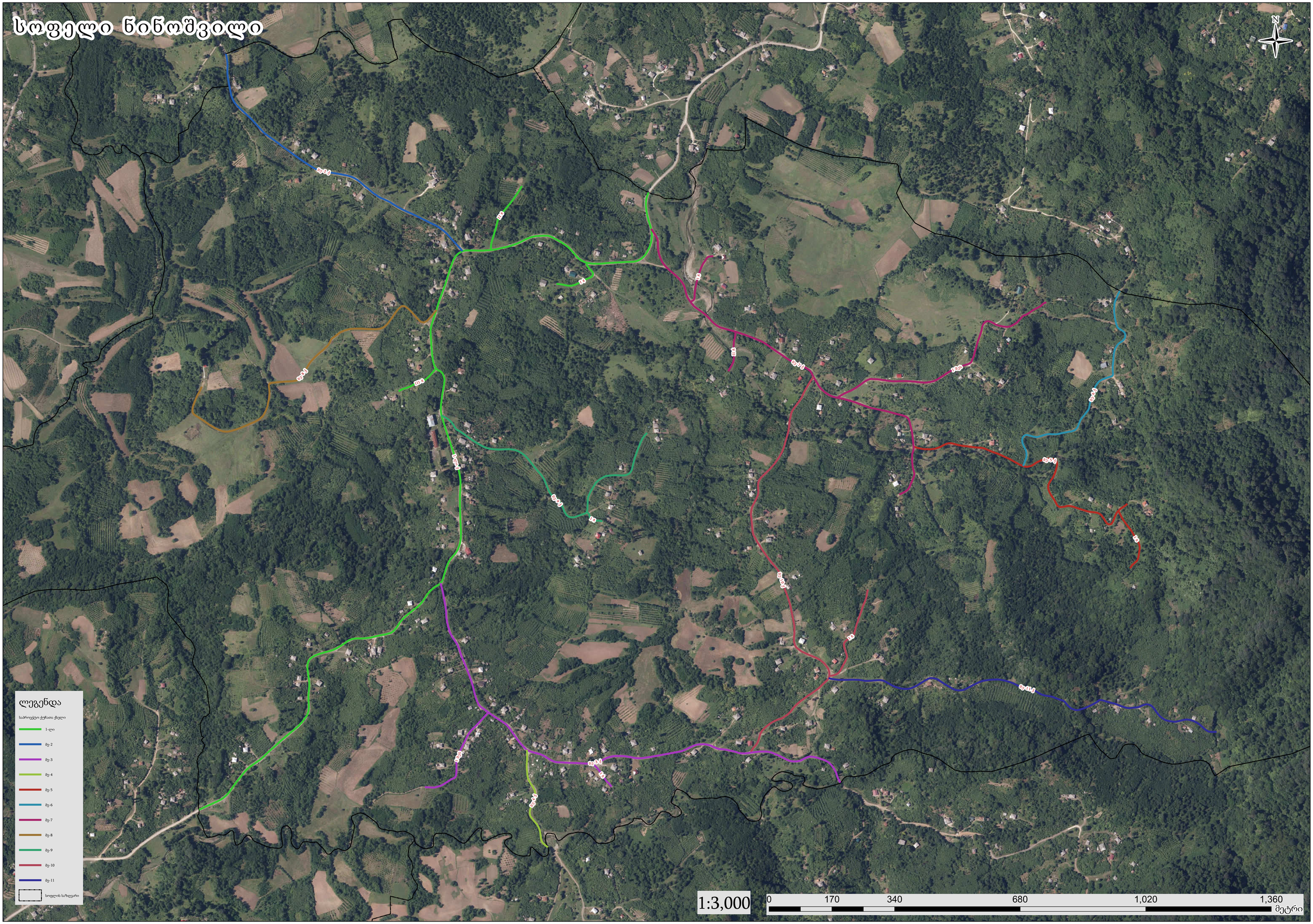

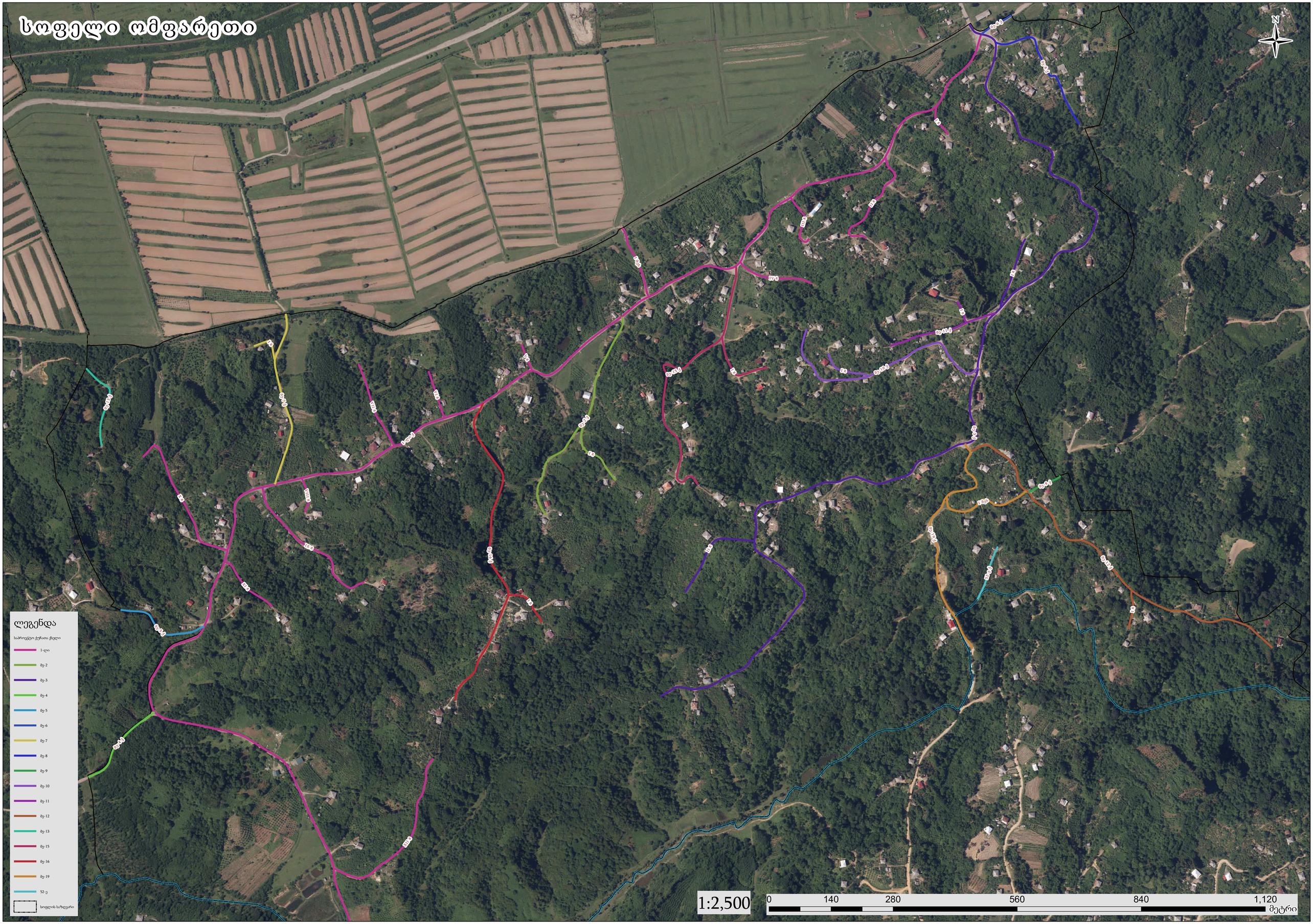
სოფელი ომფარეთი
N
ლეგენდა
საპროექტო ქუჩათა ქსელი
1-ლი
მე-2
მე-3
მე-4
მე-5
მე-6
მე-7
მე-8
მე-9
მე-10
მე-11
მე-12
მე-13
მე-15
მე-16
მე-19
52-ე
სოფლის საზღვარი
1:2,500
0
140
280
560
840
1,120
მეტრი

სოფელი ორმეთი

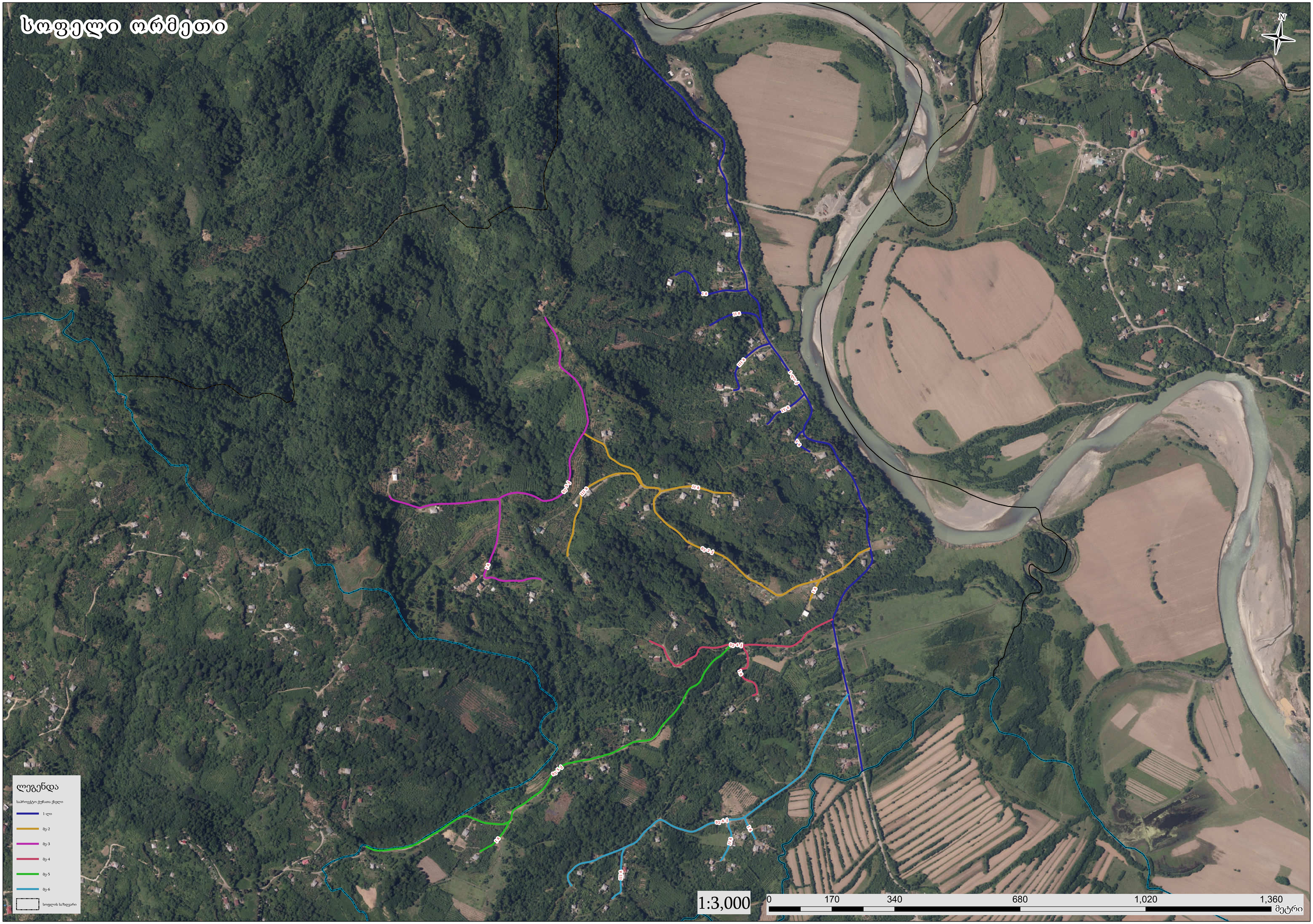

სოფელი სუფსა

სოფელი ტაბანათი

სოფელი ტელმანი

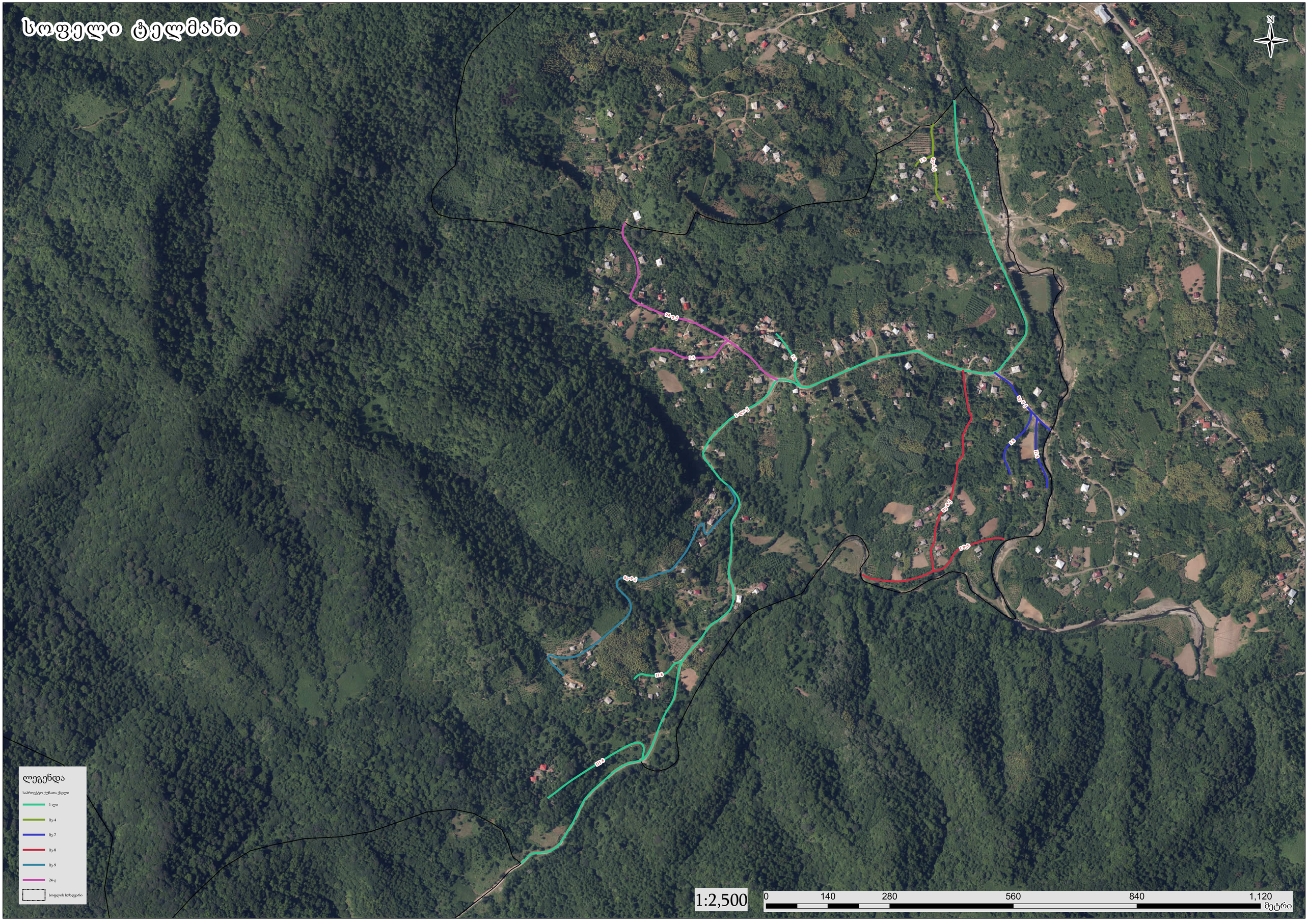

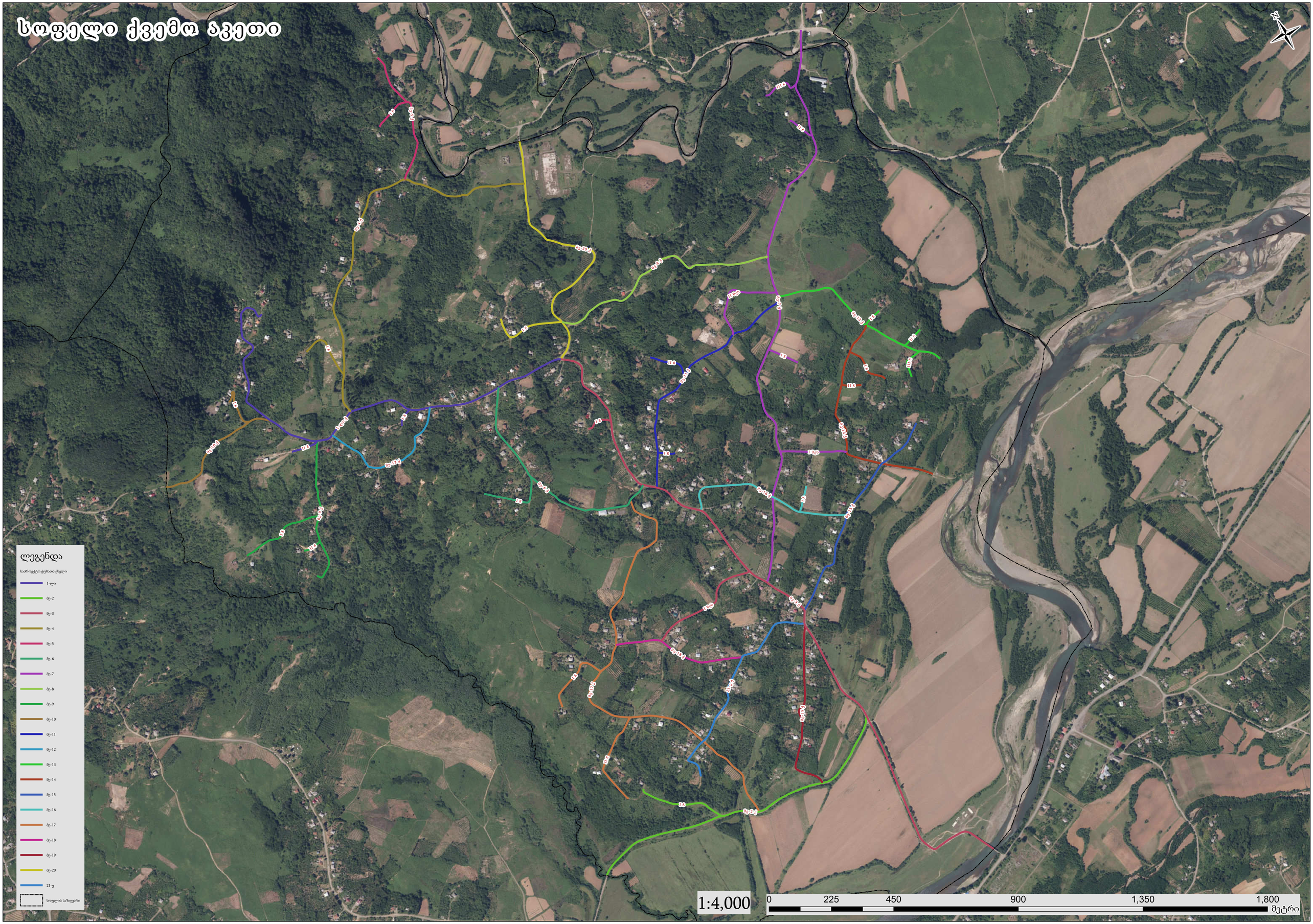
სოფელი ქვემო აკეთი
N
ლეგენდა
საპროექტო ტერიტორიის ჭრილი
1-ლი
მე-2
მე-3
მე-4
მე-5
მე-6
მე-7
მე-8
მე-9
მე-10
მე-11
მე-12
მე-13
მე-14
მე-15
მე-16
მე-17
მე-18
მე-19
მე-20
21-ე
სოფლის საზღვარი
1:4,000
0
225
450
900
1,350
1,800
მეტრი

სოფელი ქვემო მამათი
N
ლეგენდა
საირიგაციო ქსელთა ქსელი
1-ლი
მე-2
მე-3
მე-4
მე-5
მე-6
მე-7
მე-8
მე-9
სოფლის საზღვარი
1:2,500
0
140
280
560
840
1,120
მეტრი

სოფელი ქვემო ჩიბათი

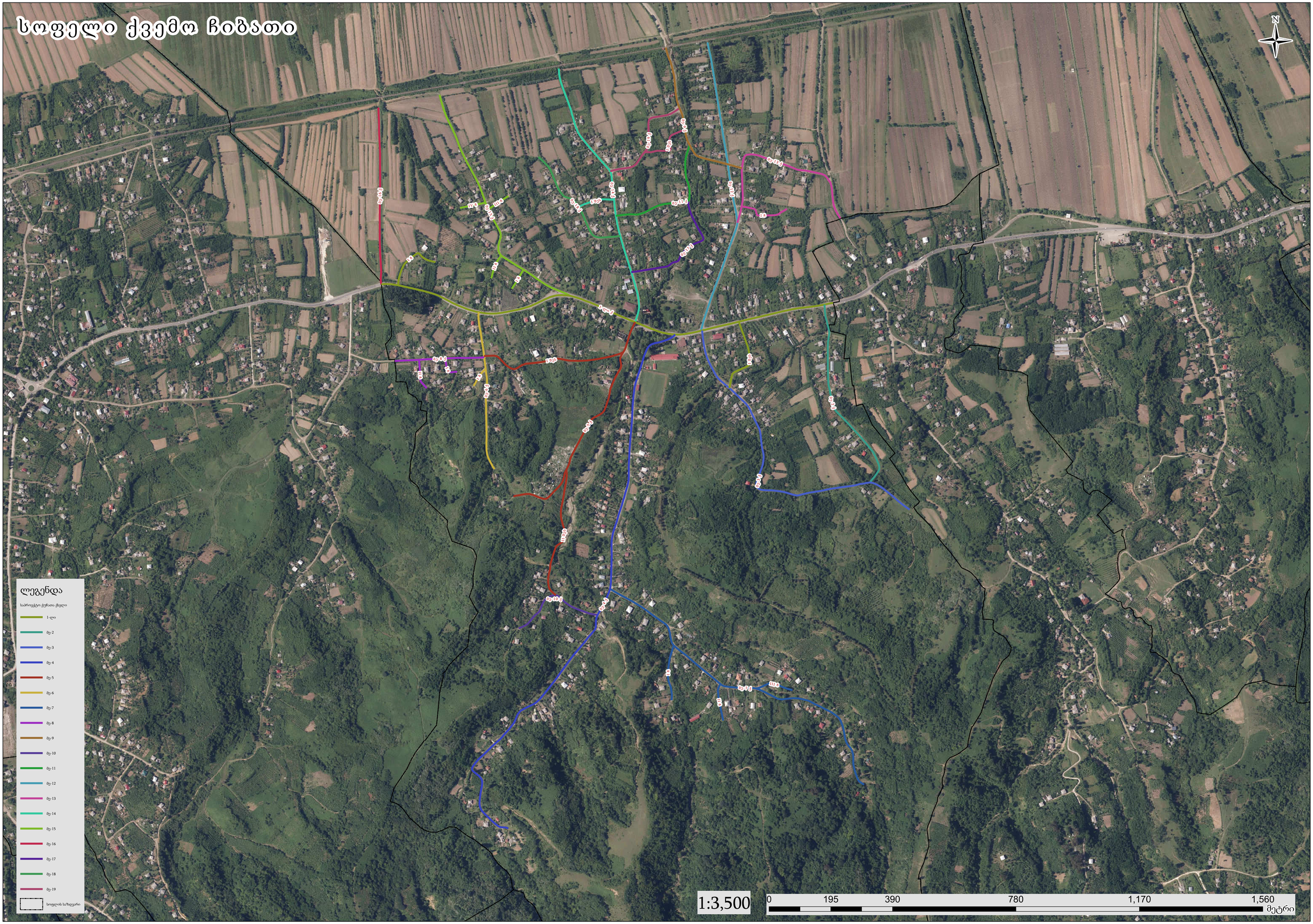

სოფელი ღრმაღელე

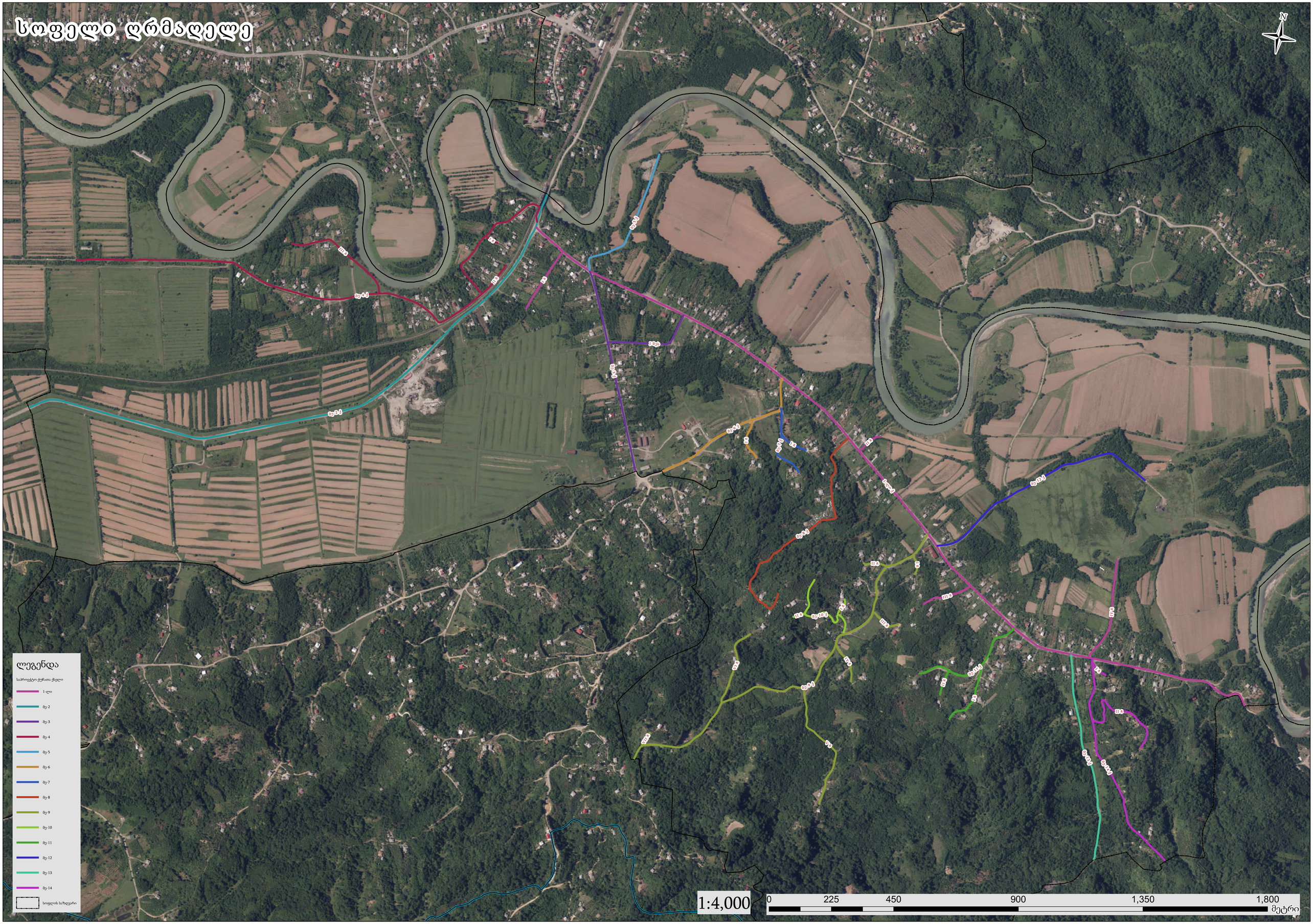

სოფელი ყელა

N
1-ლი
მე-2
მე-3
მე-4
ლეგენდა
საპროექტო ტრასათა ქსელი
1-ლი
მე-2
მე-3
მე-4
სოფლის საზღვარი
1:2,000
0
112.5
225
450
675
900
მეტრი

სოფელი შათირი

სოფელი შრომისუბანი

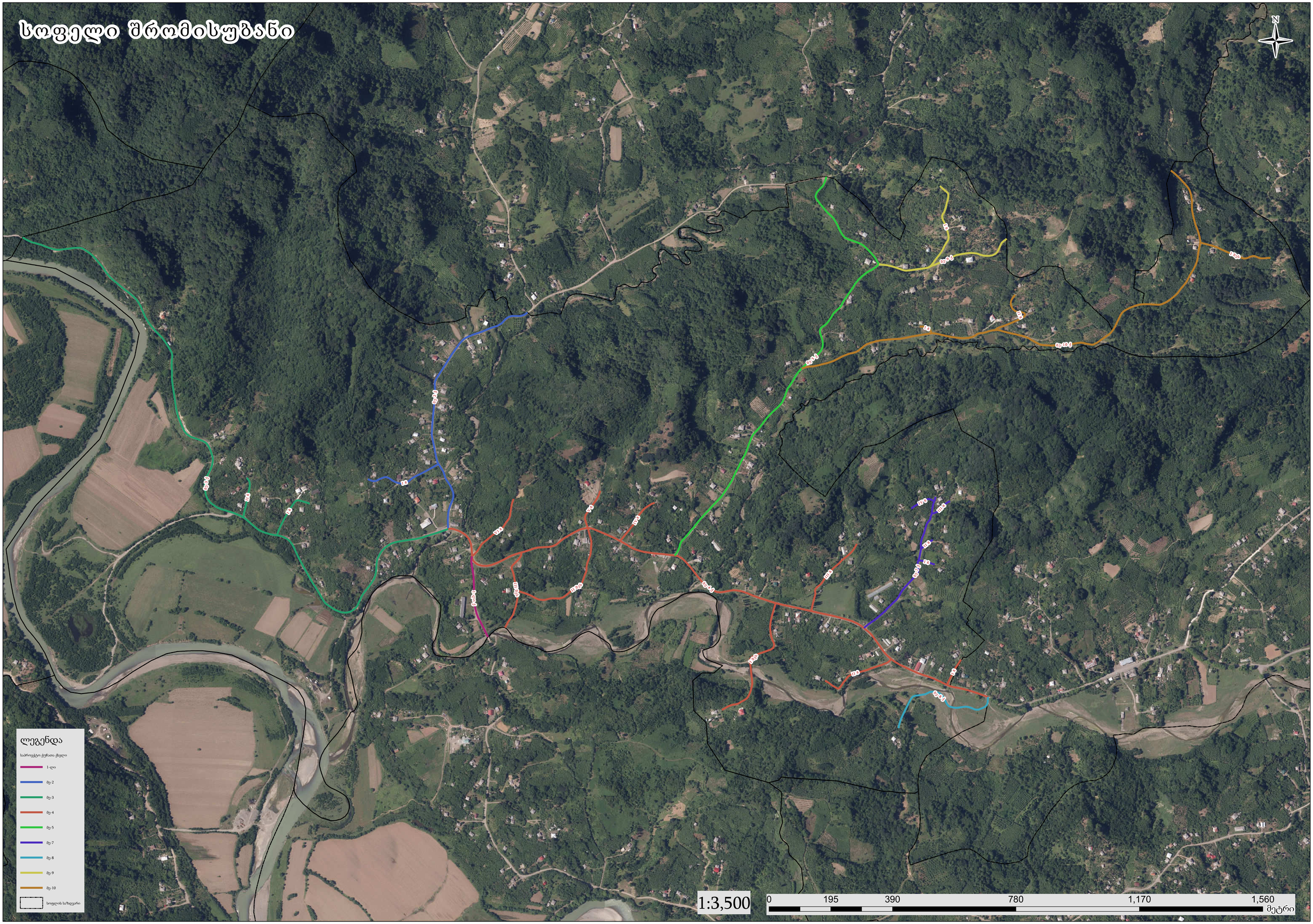

სოფელი ჩანჩეთი
N
1.6
1.5
1.4
1.3
1.2
1.1
1.7
1.8
1.9
1.10
1.11
1.12
1.13
1.14
1.15
1.16
1.17
1.18
1.19
1.20
1.21
1.22
1.23
1.24
1.25
1.26
1.27
1.28
1.29
1.30
1.31
1.32
1.33
1.34
1.35
1.36
1.37
1.38
1.39
1.40
1.41
1.42
1.43
1.44
1.45
1.46
1.47
1.48
1.49

სოფელი ჩონჩხათი

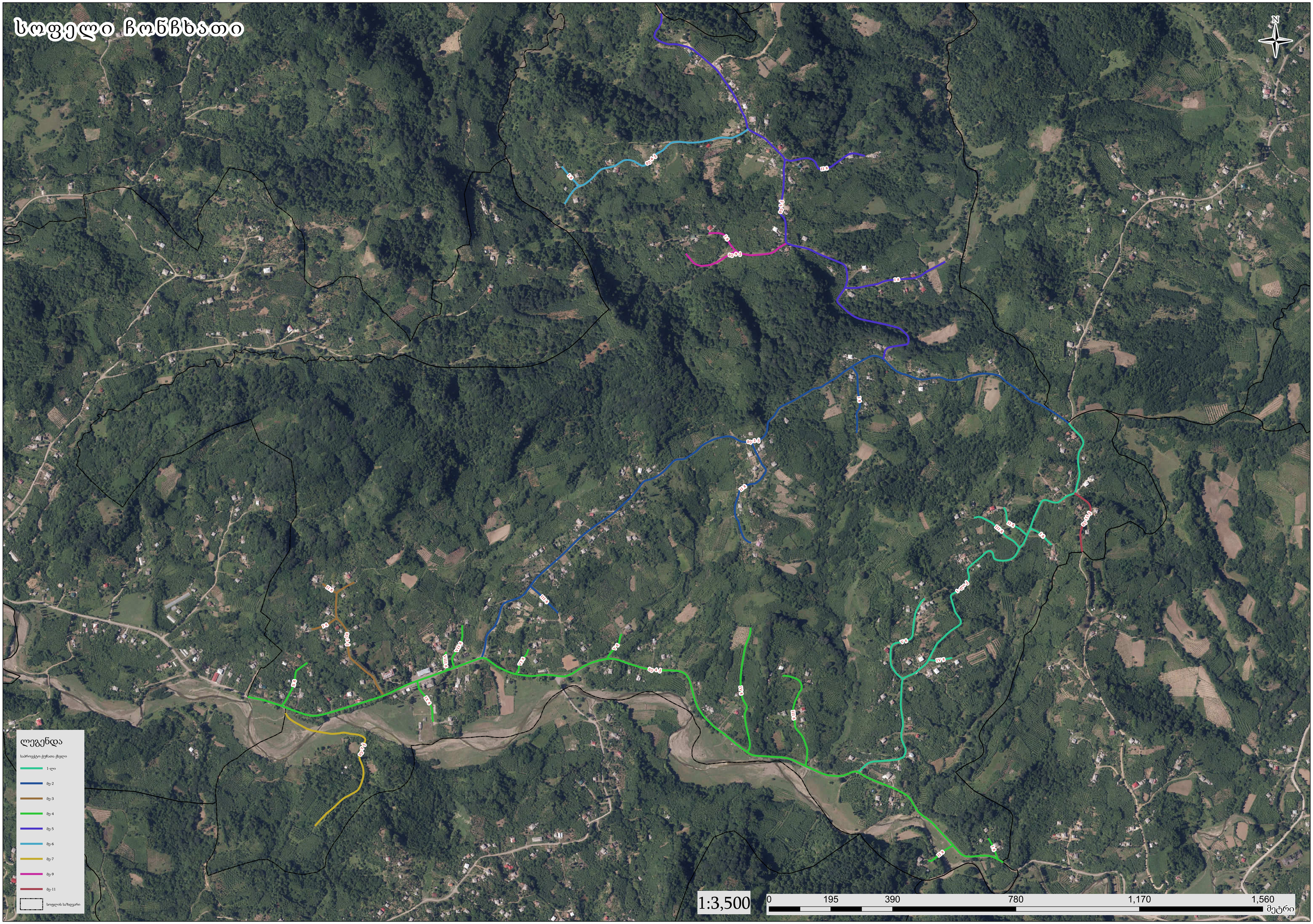

სოფელი ჩქუნი
N
ბუ-3
ბუ-3
ბუ-3
ბუ-3
ბუ-3
ბუ-3
ლეგენდა
საპროექტო ჭურჭლის ქსელი
ბუ-3
სოფლის საზღვარი
1:1,500
0
80
160
320
480
640
მეტრი

სოფელი წყალწმინდა

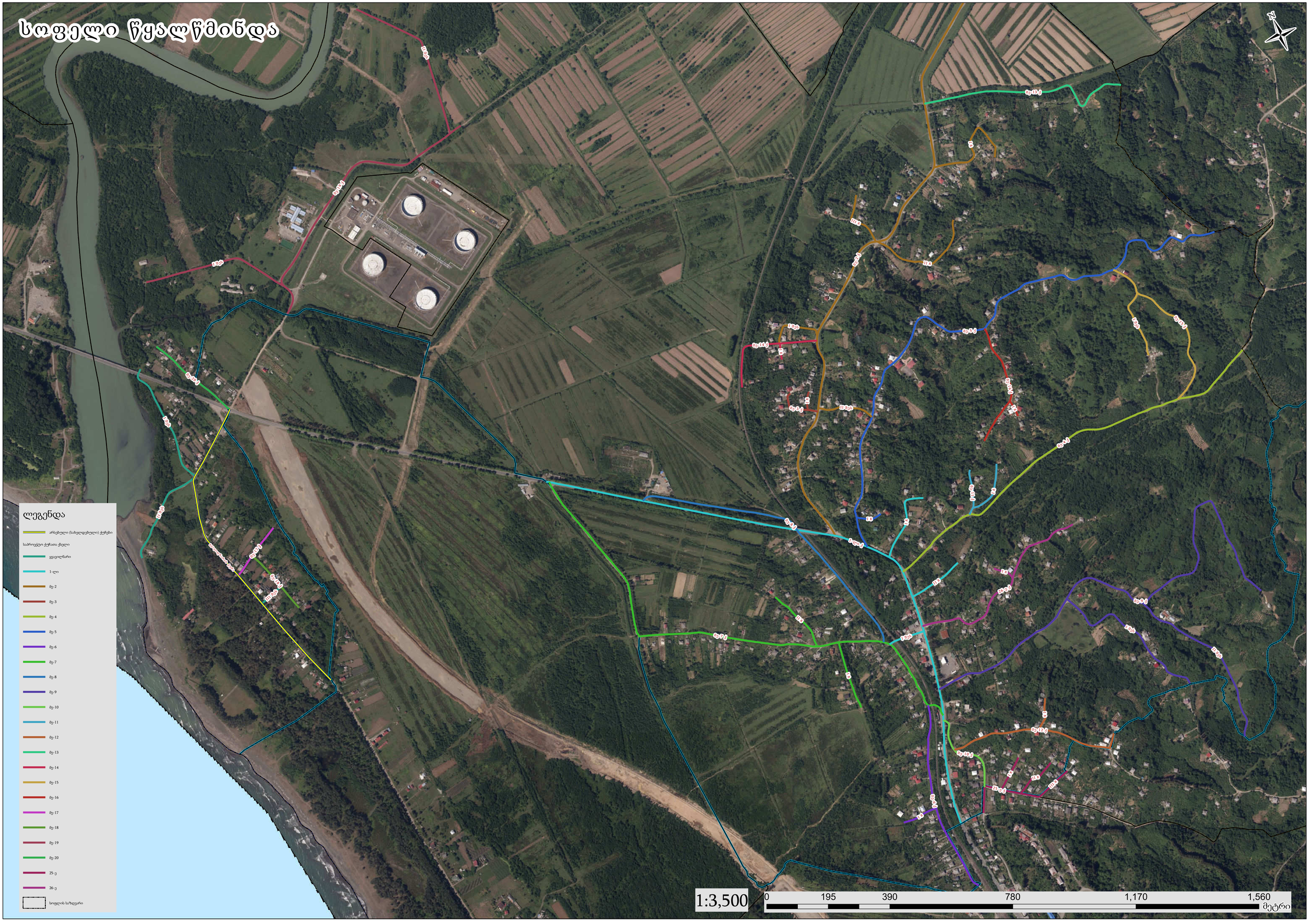

სოფელი ჭალა

ლეგენდა

საპროექტო ქუჩათა ქსელი

- 1-ლი
- მუ-2
- მუ-3
- მუ-4
- მუ-5
- მუ-6
- მუ-7
- სოფლის საზღვარი

სოფელი ჭანჭათი

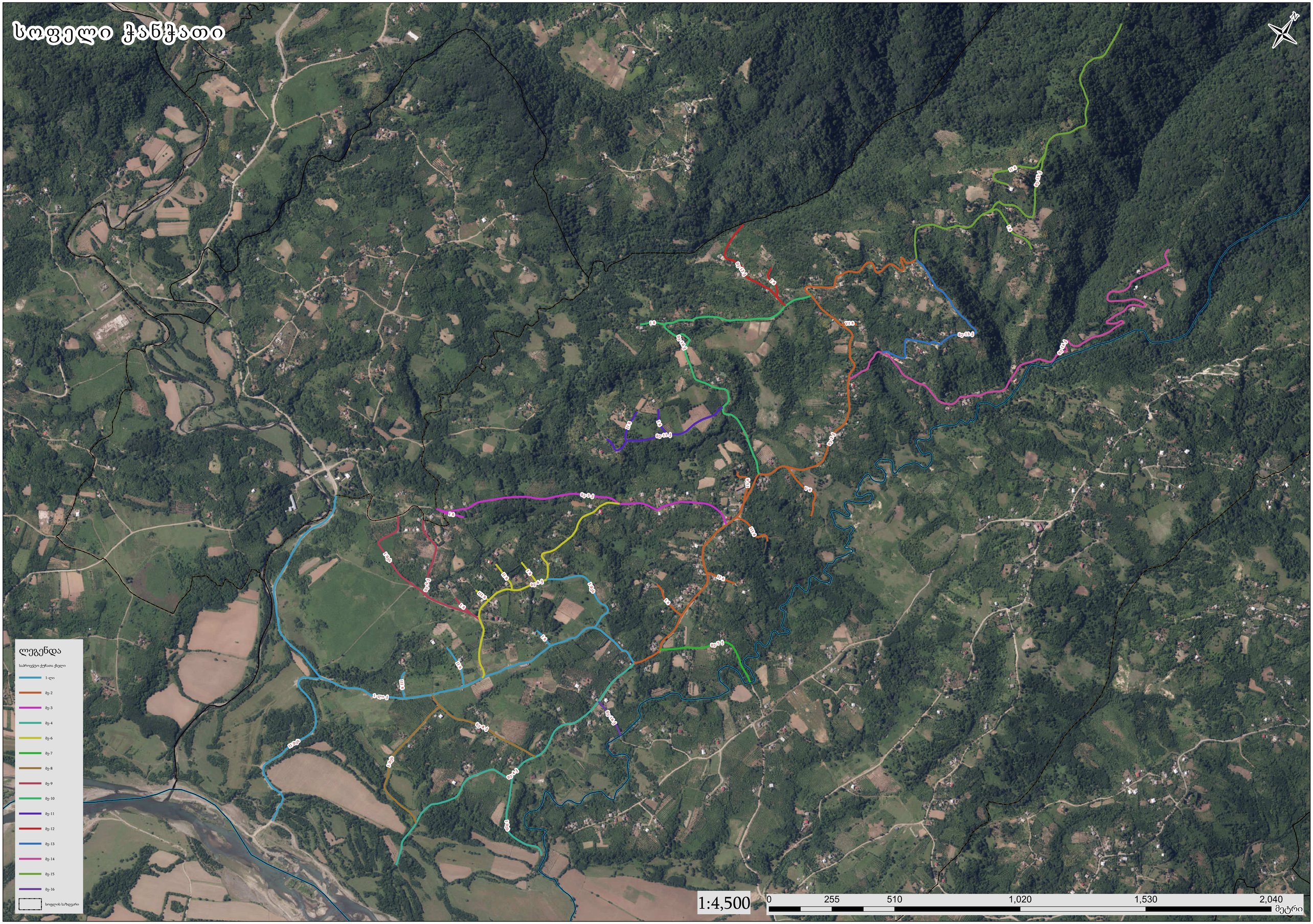

სოფელი ჭინათი

სოფელი ხაჯალია

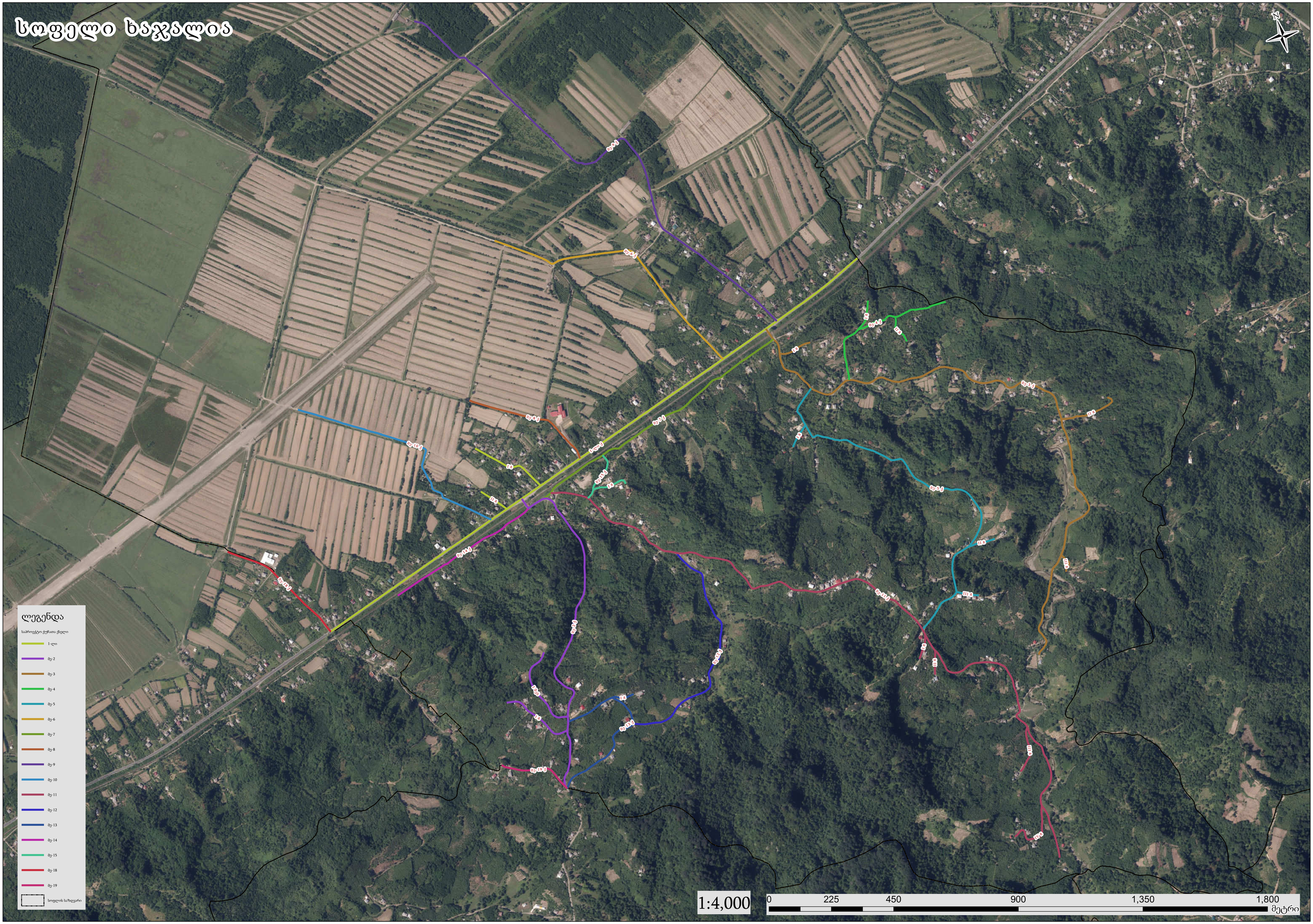

სოფელი ხიდმაღალა

სოფელი ხორეთი

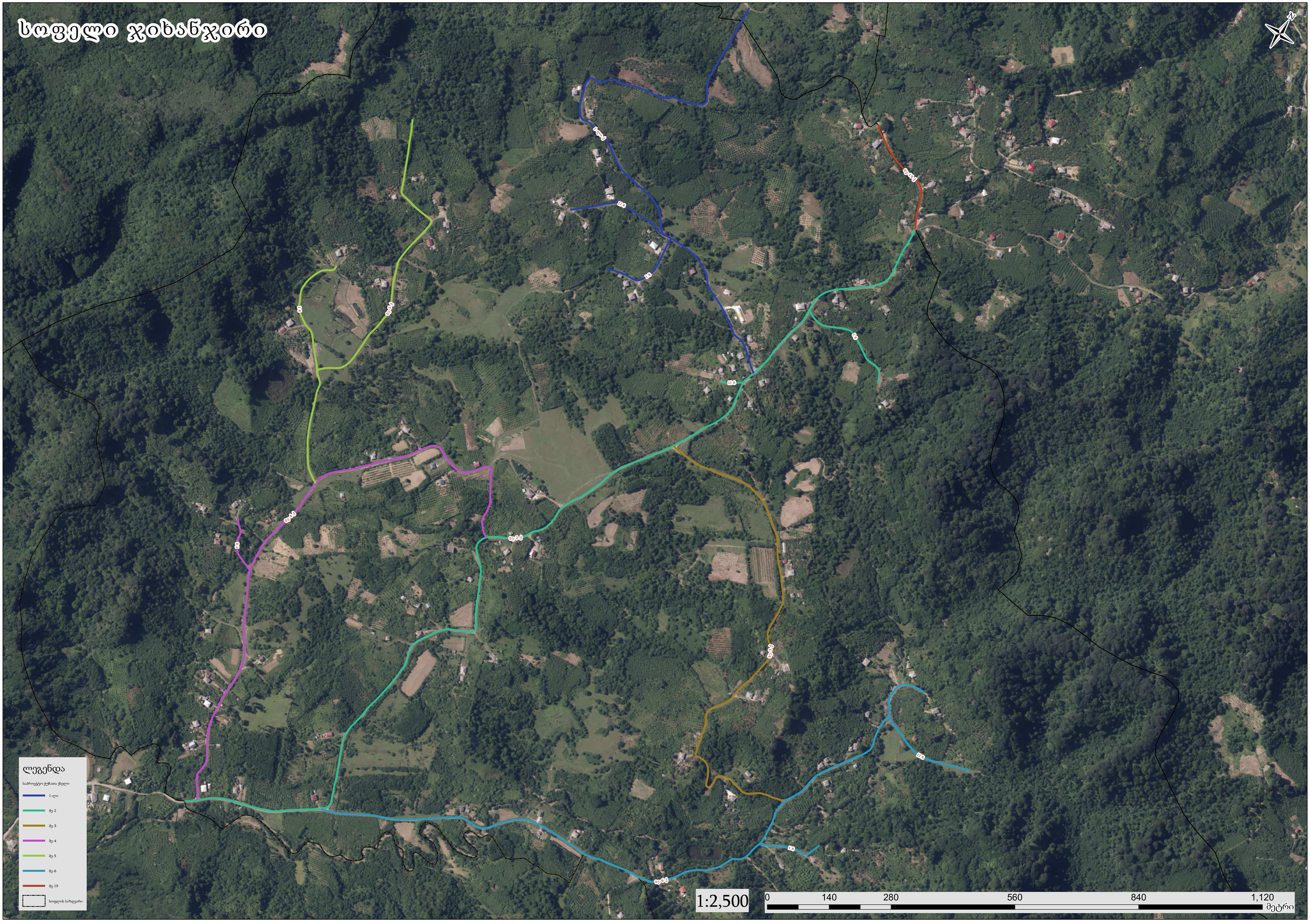
სოფელი ჯიხანჯიჩი
N
ლეგენდა
საპროექტო ქუჩათა ქსელი
1-ლი
მე-2
მე-3
მე-4
მე-5
მე-6
მე-19
სოფლის საზღვარი
1:2,500
0
140
280
560
840
1,120
მეტრი

სოფელი ჯიხეთის მონასტერი
N
ლეგენდა
საპროექტო ქუჩათა ქსელი
1-ლი
სოფლის საზღვარი
1:500
0
25
50
100
150
200
მეტრი

სოფელი ჯურუყვეთი
N
ლეგენდა
საპროექტო ტრასის ქსელი
1-ლი
მე-2
მე-3
მე-4
მე-5
მე-6
მე-7
მე-8
მე-9
მე-10
მე-11
მე-12
მე-13
მე-14
მე-15
მე-16
მე-17
მე-19
მე-20
21-ე
24-ე
სოფლის საზღვარი
1:5,500
0
310
620
1,240
1,860
2,480
მეტრი