



# ლანჩხუთის მუნიციპალიტეტის საკრებულო



განკარგულება:გ-31. 312317812

თარიღი:27/06/2023

## ლანჩხუთის მუნიციპალიტეტის საკრებულო

### განკარგულება №48

2023 წლის 27 ივნისი

#### ქ. ლანჩხუთი

### **„ლანჩხუთის მუნიციპალიტეტის ადმინისტრაციულ საზღვრებში შავი ზღვის სანაპირო ზოლში ზომამცირე გემების ბაზირების პუნქტების ადგილების განსაზღვრის შესახებ“**

საქართველოს ორგანული კანონის „ადგილობრივი თვითმმართველობის კოდექსის“ 61-ე მუხლის მე-2 და 24-ე მუხლის მე-3 პუნქტების, „სახელმწიფო საზღვრის რეჟიმისა და დაცვის წესის დამტკიცების შესახებ“ საქართველოს მთავრობის 2013 წლის 30 დეკემბრის N 386 დადგენილების შესაბამისად,

**მუხლი 1.** საქართველოს შინაგან საქმეთა სამინისტროს სახელმწიფო საქვეუწყებო დაწესებულების - საქართველოს სასაზღვრო პოლიციის სანაპირო დაცვის დეპარტამენტის, 2023 წლის 12 ივნისის N MIA 3 23 01657554 წერილის საფუძველზე, 2023 წლის 31 დეკემბრის ჩათვლით, ლანჩხუთის მუნიციპალიტეტის ადმინისტრაციულ საზღვრებში, შავი ზღვის სანაპირო ზოლში ზომამცირე გემების ბაზირების პუნქტებად განისაზღვროს:

ა) სოფ. გრიგოლეთში, ზღვის აკვატორიაში სანაპიროს გასწვრივ 25 მეტრისა და სანაპიროდან 100 მეტრის სიღრმეში, მოქალაქე რომან სესკურიას (პ/ნ 42001023018) მომართვის საფუძველზე (წერილის რეგისტრაციის N:19/302314552-30), თანდართულ სიტუაციურ გეგმაში ასახული კოორდინატების შესაბამისად (დანართი N1).

ბ) სოფ. გრიგოლეთში, ზღვის აკვატორიაში სანაპიროს გასწვრივ 25 მეტრისა და სანაპიროდან 100 მეტრის სიღრმეში, მოქალაქე რომან წულაიას (პ/ნ 62004007419) მომართვის საფუძველზე (წერილის რეგისტრაციის N:19/302314553-30), თანდართულ სიტუაციურ გეგმაში ასახული კოორდინატების შესაბამისად (დანართი N2).

გ) სოფ. გრიგოლეთში, ზღვის აკვატორიაში სანაპიროს გასწვრივ 25 მეტრისა და სანაპიროდან 100 მეტრის სიღრმეში, მოქალაქე ვალერი კარანაიას (პ/ნ 42001001803) მომართვის საფუძველზე (წერილის რეგისტრაციის N:19/302314554-30), თანდართულ სიტუაციურ გეგმაში ასახული კოორდინატების შესაბამისად (დანართი N3).

**მუხლი 2.** არსებული საჭიროებიდან გამომდინარე, ლანჩხუთის მუნიციპალიტეტის საკრებულოს განკარგულებით, საქართველოს შინაგან საქმეთა სამინისტროს სახელმწიფო საქვეუწყებო დაწესებულების - საქართველოს სასაზღვრო

პოლიციის სანაპირო დაცვის დეპარტამენტს შეთანხმებით შესაძლებელია შეიცვალოს ლანჩხუთის მუნიციპალიტეტის ადმინისტრაციულ საზღვრებში შავი ზღვის სანაპირო ზოლში ზომამცირე გემების ბაზირების პუნქტები.

**მუხლი 3.** მიღებული განკარგულების შესახებ ეცნობოს საქართველოს შინაგან საქმეთა სამინისტროს სახელმწიფო საქვეუწყებო დაწესებულების - საქართველოს სასაზღვრო პოლიციის სანაპირო დაცვის დეპარტამენტს.

**მუხლი 4** განკარგულება შეიძლება გასაჩივრდეს ოზურგეთის რაიონულ სასამართლოში, მისამართზე ქ. ოზურგეთი, ი. სიორიძის ქ. N14 მისი ამოქმედებიდან ერთი თვის ვადაში საქართველოს კანონის „საქართველოს ადმინისტრაციული საპროცესო კოდექსის“ მე-8 თავის 22-ე მუხლის მე-3 ნაწილის შესაბამისად;

**მუხლი 5.** განკარგულება ძალაშია გამოქვეყნებისთანავე.

ბესიკ ტაბიძე

ლანჩხუთის მუნიციპალიტეტის საკრებულო-  
საკრებულოს თავმჯდომარე

გამოყენებულია კვალიფიციური  
ელექტრონული ხელმოწერა/  
ელექტრონული შტამპი



ქ. საბურთალოს რაიონი

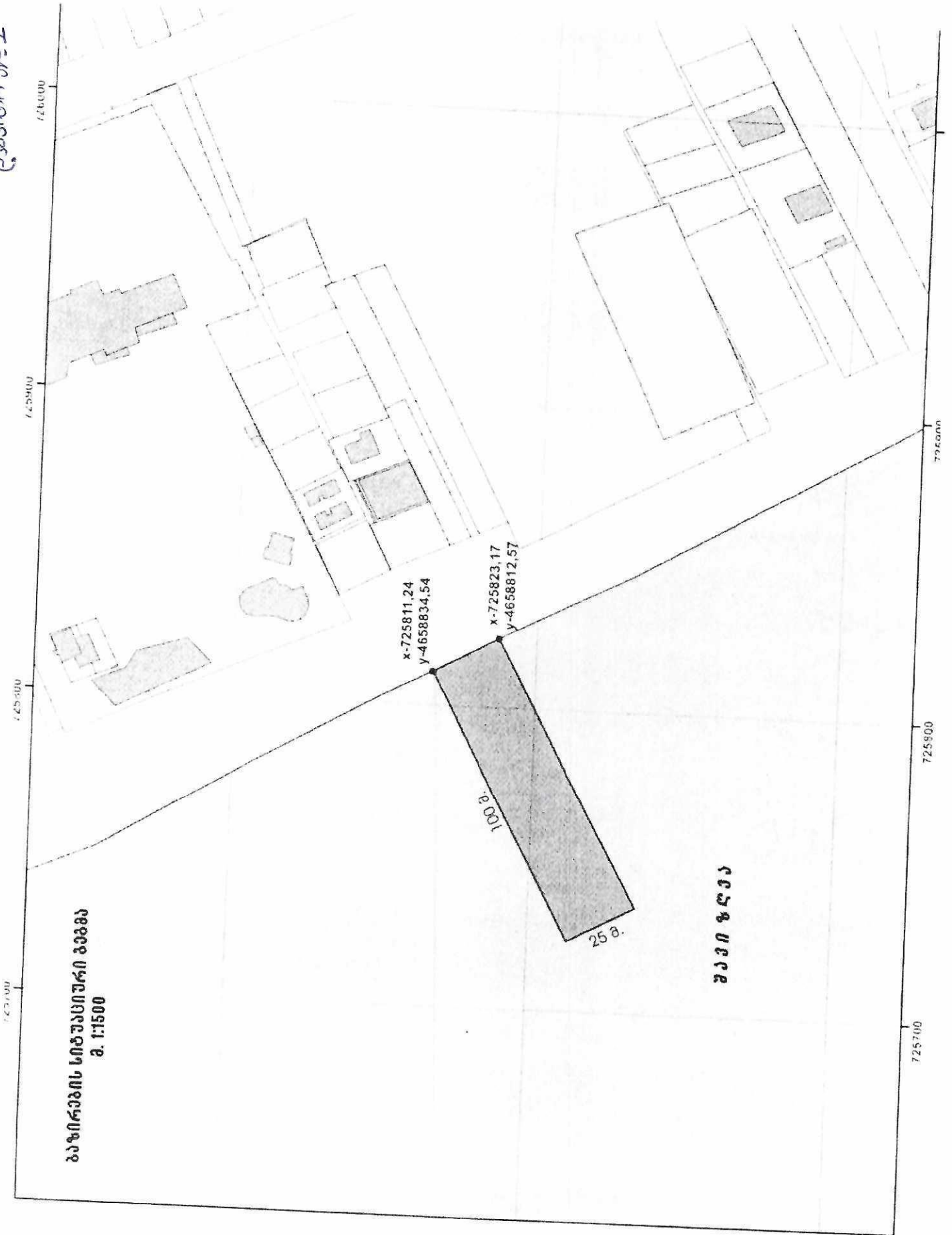

გეგმის საბურთალოს რაიონის  
შ. 1:1500

შპს "საბურთალო"

175000

173000

150000

140000

გეოდეზიური რუკის სკალა 1:1500

კვანძი 6433

25 მ.

100 მ.

x-725948,09  
y-4658585,92

x-725960,03  
y-4658563,96

გეოდეზია

175000 173000 150000 140000 725100 725100

משרד המבחן והמדידה  
2.1:1500

מבחן 2000

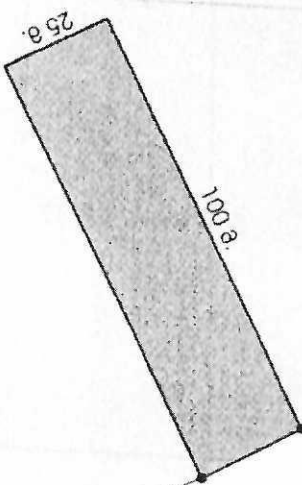

X-726092,5  
Y-4658284,02  
X-726104,44  
Y-4658262,05

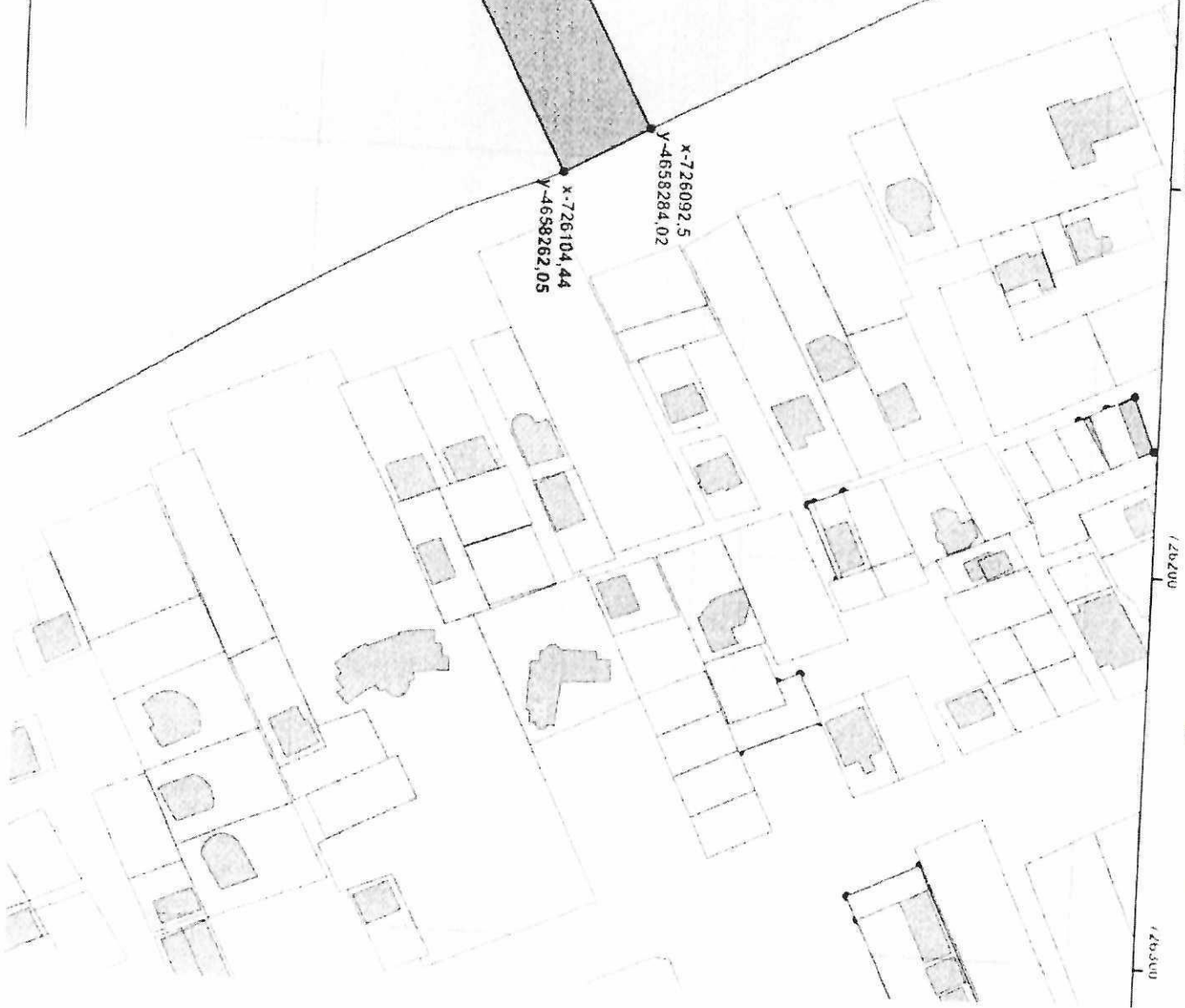

משרד המבחן והמדידה

726000 726100 726200 726300